السياسة

www.alseyassah.com

16 صفحة | 100 فلس

الخميس | 28 ربيع الأول 1448هـ ـ الموافق 10 سبتمبر (أيلول) 2026م (السنة 57) العدد (20268) | يومية سياسية مستقلة | 10th September 2026 (57th Year) issue No (20268) | Thursday

الاقتصادية

مصفاة "الدقم" تقتحم الأسواق العالمية بصادرات قياسية 20 مليون طن 07

بيت التمويل الكويتي يعزز تجربة العملاء بأحدث حلول الفروع الذكية 10

مجلس الوزراء يُقر مشروع مرسوم بشأنه ويرفعه إلى سمو الأمير

تعديل قانون المناقصات العامة

- المشروع يسعى إلى ضمان تنفيذ إجراءات المناقصات العامة بسرعة وكفاءة وشفافية وعدالة
- تعزيز مرونة الجهات المعنية في التعامل مع الوقائع الفعلية بما يحقق مصلحة العمل
- التعديل يستهدف تبسيط الإجراءات وعلاج الصعوبات والإشكاليات التي أسفر عنها الواقع العملي

رئيس مجلس الوزراء بالإنابة ووزير الداخلية الشيخ فهد اليوسف مترئساً الاجتماع

ضمن مساعيه الرامية إلى دفع عجلة الإصلاح وتذليل العقبات أمام تنفيذ المشروعات التنموية، مع تبسيط الاجراءات واختصار وتبسيط الدورة المستندية على نحو يسرع من وتيرة العمل والانجاز، وافق مجلس الوزراء خلال اجتماعه، أمس، برئاسة رئيس مجلس الوزراء بالإنابة ووزير الداخلية الشيخ فهد اليوسف على مشروع مرسوم بقانون بتعديل بعض أحكام القانون رقم (49) لسنة 2016 بشأن المناقصات العامة، ورفعه إلى سمو أمير البلاد الشيخ مشعل الأحمد. (راجع صـ2)

وأوضح المجلس ـ في بيان أصدره عقب الاجتماع ـ أن التعديل يستهدف تبسيط الإجراءات وعلاج الصعوبات والاشكاليات التي أسفر عنها الواقع العملي وتعزيز مرونة الجهات المعنية في التعامل مع الوقائع الفعلية بما يحقق مصلحة العمل ويضمن تنفيذ إجراءات المناقصات العامة بسرعة وكفاءة وشفافية وعدالة.

الرشيد حدّد مواعيد الدوام المدرسي

حظر جمع المبالغ المالية والتبرعات داخل المدارس

منع إفشاء أو تسريب الأسرار والبيانات والمستندات المدرسية أو معلومات المتعلمين

اعتمدت وزارة التربية مواعيد الدوام الرسمي في "التعليم العام والخاص والديني والمسارات والموهوبين" ورياض الأطفال، فيما استبقت انطلاقة العام الدراسي المقررة الأحد المقبل، بتحديد ضوابط ومحظورات العمل والسلوك داخل المدارس من بينها حظر جمع المبالغ المالية أو قبول الهبات والتبرعات النقدية أو العينية أو غيرها داخل المدرسة من المعلمين أو الإداريين أو المتعلمين أو أولياء الأمور لأي غرض كان. (راجع صـ4)

وتضمن التعميم الذي أصدره وكيل وزارة التربية د.خالد الرشيد، أمس، حظر بيع السلع أو الخدمات للمتعلمين والعاملين أو الترويج والدعاية لها أو استغلال الوظيفة والمرافق المدرسية لتحقيق أي منفعة شخصية، مشددة على حظر بيع أو توزيع أو إدخال الأغذية أو المشروبات من مصادر غير معتمدة إلى المدرسة.

وأوضحت الوزارة أن التعميم يحظر أيضا تنظيم أي فعالية أو نشاط أو احتفالية تتم خلالها استضافة أشخاص من خارج وزارة التربية أو إجراء أي تصوير داخل الحرم المدرسي دون الحصول مسبقا على موافقة خطية صريحة من جهة الاختصاص بالوزارة.

وأشارت إلى حظر تصوير المتعلمين أو تسجيلهم أو نشر صورهم أو بياناتهم دون الحصول على موافقة كتابية مسبقة مستوفية للضوابط وعدم تداول صورهم عبر الحسابات أو مجموعات التواصل الخاصة إلى جانب حظر ربط صور المتعلمين بمعلوماتهم الشخصية أو استخدامها خارج الغرض التعليمي المخصص لها.

وشددت على حظر إفشاء أو تسريب الأسرار والبيانات والمستندات المدرسية أو معلومات المتعلمين وأولياء الأمور والعاملين نشر الشائعات أو المعلومات غير الصحيحة أو أي محتوى مسيء إلى الوزارة أو المدرسة أو المتعلمين أو العاملين التتمة ◄ 02

تُجدّد التزامها بدعم الكويت بالمساهمة المالية وبالطائرات والقدرات والموارد

"الجزيرة" تسهم بمليوني دولار في صندوق الاستجابة الطارئة

- بودي: مسؤوليتنا تجاه الكويت تعني خدمة وطننا والوقوف إلى جانب قيادته وشعبه
- نفخر بجذورنا الكويتية كوننا ناقلاً وطنياً تمتد مسيرته لأكثر من 20 عاماً
- وضعنا طائراتنا وخبراتنا ومواردنا في خدمة حكومة الكويت لنقل الأفراد والمساعدات
- فريقنا أثبت مراراً قدرته الاستثنائية على التعامل مع الظروف الصعبة بكل مرونة
- أسرة "الجزيرة" تقف بأكملها صفاً واحداً بجانب الكويت ودعم جهود الاستجابة 08

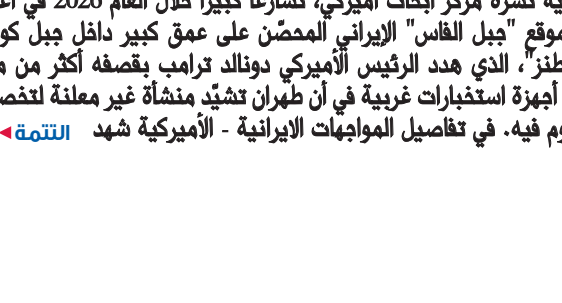

حديث الأفق

أحمد الجارالله

"الإدارة العامة لشؤون الزير"... هكذا اختصر مؤنس قصة الفساد

- الملك مرّ على قرية فوجد أهلها يشربون من الترعة
- كبير الوزراء يأمر بشراء "زير" ووضعه على الشاطئ
- لأنه أموال عامة وعهدة حكومية لازم خفير يحرسه
- عيّن ستة خفراء ومثلهم سقايين للحراسة وملء الزير
- لا بد من تعيين فنيين لصيانة الحمالة والغطا والكوز
- نحتاج إدارة قانونية وحسابية لصرف المرتبات وحل المشكلات
- إنشاء إدارة لشؤون العاملين ووضع دفاتر للحضور والانصراف
- الملك قرر يروح يشوف الزير فلقاه فاضي ومكسور

16

الرياضية

الجلاهمة: ملعب خاص للمنتخبات على طرازٍ عالٍ 14

تسارع كبير في أعمال البناء بـ"جبل الفاس"

ملف إيران النووي إلى مجلس الأمن

- باكستان: هجمات الحوثيين على السعودية قد تؤدي لتفعيل "اتفاقية مكة"

فيينا، واشنطن، طهران، عواصم ووكالات: فيما أحال مجلس محافظي الوكالة الدولية للطاقة الذرية ملف إيران النووي إلى مجلس الأمن الدولي ليل أمس، ونقلت وكالة "رويترز" عن ديبلوماسيين أن مجلس المحافظين قرر في اجتماعه الذي عقده في فيينا أمس، اعادة ملف إيران النووي لمجلس الأمن لعدم التزامها، ووصفت بعثة إيران لدى الوكالة القرار بأن "منحاز ومسيس"، تواصلت الضربات الأميركية ضد إيران لليوم الثاني على التوالي، ليل أمس، اذ أعلنت وكالة "فارس" سماع دوي انفجار من جهة البحر في مدينة جاسك جنوب إيران، بينما كشف تحليل لصور أقمار اصطناعية نشره مركز أبحاث أميركي، تسارعاً كبيراً خلال العام 2026 في أعمال البناء بموقع "جبل الفاس" الإيراني المحصّن على عمق كبير داخل جبل كولانغ قرب "نطنز"، الذي هدد الرئيس الأميركي دونالد ترامب بقصفه أكثر من مرة، وتشتبه أجهزة استخبارات غربية في أن طهران تشيّد منشأة غير معلنة لتخصيب اليورانيوم فيه. في تفاصيل المواجهات الايرانية - الأميركية شهد التتمة ◄ 02

السياسة
AL-SEYASSAH
alseyassahnews
alseyassahnews
المحلية
www.alseyassah.com

الكويت تدين الاعتداءات الإيرانية الآثمة على الأردن

أعربت وزارة الخارجية عن إدانة الكويت واستنكارها الشديدين للاعتداءات الإيرانية الآثمة التي استهدفت المملكة الأردنية الهاشمية الشقيقة بعدد من الصواريخ والتي تعد خرقا صارخا لسيادتها وانتهاكا فاضحا لمبادئ القانون الدولي وميثاق الأمم المتحدة وقرار مجلس الأمن رقم 2817.
وشددت الخارجية - في بيان صحافي - على ضرورة وقف هذه الاعتداءات وتغليب مسار التهدئة والحوار والالتزام بقواعد القانون الدولي بما يحفظ أمن المنطقة واستقرارها ويجنب شعوبها مزيدا من التوتر والتصعيد.
وأكدت تضامن دولة الكويت التام مع المملكة الأردنية الهاشمية الشقيقة ودعمها لكافة الإجراءات التي تتخذها لصون سيادتها والحفاظ على أمنها واستقرارها.

أقرّ مرسوماً بتعديل بعض أحكامه يستهدف علاج الصعوبات وتعزيز مرونة الجهات المعنية

مجلس الوزراء: تعديل قانون المناقصات لتنفيذ إجراءاتها بسرعة وكفاءة

إدانة واستنكار شديدان لتكرار الاعتداءات الإيرانية الآثمة على عدد من المواقع في البلاد

وافق مجلس الوزراء في اجتماعه الذي عقد، أمس، برئاسة رئيس مجلس الوزراء بالإنابة ووزير الداخلية الشيخ فهد اليوسف على مشروع مرسوم بقانون بتعديل بعض أحكام القانون رقم 49 لسنة 2016 بشأن المناقصات العامة والذي يهدف إلى تبسيط الإجراءات وعلاج الصعوبات والاشكاليات التي أسفر عنها الواقع العملي.
وأعرب مجلس الوزراء عن إدانته واستنكاره الشديدين لتكرار الاعتداءات الإيرانية الآثمة بالصواريخ والطائرات المسيرة المعادية التي استهدفت عددا من المواقع في البلاد من بينها مجمع سكني الأسبوع الماضي، في انتهاك صارخ لسيادتها وتهديد مباشر لأمنها واستقرارها وسلامة مواطنيها والمقيمين على أرضها وخرق جسيم لأحكام القانون الدولي وميثاق الأمم المتحدة وانتهاك صريح لقرار مجلس الأمن رقم 2817 وتصعيد خطير يهدد أمن المنطقة واستقرارها ويقوض المساعي الديبلوماسية الرامية إلى التهدئة وخفض التصعيد، مجددا التأكيد على حق دولة الكويت الكامل في اتخاذ جميع التدابير اللازمة لصون سيادتها وحماية أمنها ومصالحها والدفاع عن أراضيها ومنشآتها الحيوية ضد أي عدوان أو تهديد وذلك استنادا إلى حقها الأصيل في الدفاع عن النفس وفقا للمادة 51 من ميثاق الأمم المتحدة وقواعد القانون الدولي.

تضامن مع السعودية

من جهة أخرى، أعرب مجلس الوزراء عن إدانته واستنكاره الشديدين لاعتداءات ميليشيا الحوثي التي استهدفت أعيانا مدنية واقتصادية في عدد من مدن المملكة العربية السعودية الشقيقة وأسفرت عن إصابة عشرات المدنيين بينهم نساء وأطفال في انتهاك صارخ لسيادة المملكة وتهديد مباشر لأمن وسلامة مواطنيها والمقيمين على أراضيها وخرق للقانون الدولي والقانون الدولي الإنساني، وتصعيد خطير وغير مبرر من شأنه تقويض الأمن والاستقرار الإقليميين، كما أعرب مجلس الوزراء عن إدانته لاستمرار ميليشيا الحوثي في استهداف السفن التجارية في البحر الأحمر بما يشكل تهديدا مباشرا لأمن وسلامة الملاحة البحرية وإمدادات الطاقة العالمية والتجارة الدولية مؤكدا تضامن دولة الكويت المطلق مع المملكة العربية السعودية الشقيقة ووقوفها إلى جانبها ودعمها لكافة الإجراءات التي تتخذها لصون سيادتها والحفاظ على أمنها واستقرارها ومصالحها وحماية شعبها والمقيمين على أراضيها مشددا على أن أمن المملكة جزء لا يتجزأ من أمن دولة الكويت وأمن دول مجلس التعاون لدول الخليج العربية.

استهداف الأردن

الى ذلك، أعرب مجلس الوزراء عن إدانته واستنكاره الشديدين لاستمرار الاعتداءات الإيرانية الآثمة التي استهدفت المملكة الأردنية الهاشمية الشقيقة بعدد من الصواريخ والتي كان آخرها فجر اليوم الأربعاء والتي تعد خرقا صارخا لسيادتها وانتهاكا فاضحا لمبادئ القانون الدولي وميثاق الأمم المتحدة وقرار مجلس الأمن رقم 2817 مشددا على ضرورة وقف هذه الاعتداءات وتغليب مسار التهدئة والحوار والالتزام بقواعد القانون الدولي بما يحفظ أمن المنطقة واستقرارها ويجنب شعوبها مزيدا من التوتر والتصعيد مؤكداً تضامن دولة الكويت التام مع المملكة الأردنية الهاشمية الشقيقة ودعمها لكافة الإجراءات التي تتخذها لصون سيادتها والحفاظ على أمنها واستقرارها.
من جهة أخرى، استمع مجلس الوزراء إلى شرح قدمه وزير الخارجية الشيخ جراح جابر حول الجهود السياسية والديبلوماسية التي تقوم بها وزارة الخارجية وبعثاتها الديبلوماسية في الخارج لمواكبة آخر المستجدات التي تشهدها الساحتان الإقليمية والدولية.
وضمن هذا الإطار، أحاط وزير الخارجية الشيخ جراح الجابر مجلس الوزراء علما بفحوى اللقاء الذي جمعه مع وزير الشوون الخارجية والعلاقات الدولية في مملكة ليسوتو ليمفو تاو الأسبوع الماضي، كما أحاط وزير الخارجية الشيخ جراح الجابر مجلس الوزراء علما بفحوى الاتصال الهاتفي الذي أجراه مع نائب رئيس الوزراء ووزير خارجية جمهورية باكستان الإسلامية الصديقة محمد إسحاق دار.

مرسوم "المناقصات"

من جهة أخرى، وافق مجلس الوزراء على مشروع مرسوم بقانون بتعديل بعض أحكام القانون رقم 49 لسنة 2016 بشأن المناقصات العامة والذي يهدف إلى تبسيط الإجراءات وعلاج الصعوبات والاشكاليات التي أسفر عنها الواقع العملي وتعزيز مرونة الجهات المعنية في التعامل مع الوقائع الفعلية بما يحقق مصلحة العمل ويضمن تنفيذ إجراءات المناقصات العامة بسرعة وكفاءة وشفافية وعدالة.
ورفع مجلس الوزراء مشروع مرسوم بقانون بتعديل بعض أحكام القانون رقم 49 لسنة 2016 بشأن المناقصات العامة إلى سمو أمير البلاد الشيخ مشعل الأحمد.

رئيس مجلس الوزراء بالإنابة ووزير الداخلية الشيخ فهد يوسف مترئسا الاجتماع

تضامن مع البحرين

أعرب مجلس الوزراء عن إدانته واستنكاره الشديدين للاعتداءات الإيرانية الآثمة التي طالت مملكة البحرين الشقيقة الأسبوع الماضي والتي تعد خرقا صارخا لسيادتها وانتهاكا واضحا لمبادئ القانون الدولي وميثاق الأمم المتحدة وقرار مجلس الأمن رقم 2817 مشددا على ضرورة وقف هذه الممارسات التصعيدية وتغليب مسار التهدئة والحوار والالتزام بقواعد القانون الدولي ومبادئ حسن الجوار بما يحفظ أمن المنطقة واستقرارها ويجنب شعوبها مزيدا من التوتر والتصعيد، مؤكدا تضامن دولة الكويت التام مع مملكة البحرين الشقيقة ودعمها لكافة الإجراءات التي تتخذها للحفاظ على سيادتها وأمنها واستقرارها.

إدانة واستنكار للاعتداء الإيراني على الناقلة "سدر"

أعرب مجلس الوزراء عن إدانته واستنكاره الشديدين للاعتداء الإيراني الآثم الذي استهدف الناقلة السعودية (سدر) أثناء عبورها مضيق هرمز، وما نتج عنه من وفيات لطاقم الناقلة الأسبوع الماضي في انتهاك صارخ للقانون الدولي وقرار مجلس الأمن رقم 2817 وتهديد مباشر لأمن الملاحة البحرية وسلامتها وإمدادات الطاقة العالمية، مشددا على ضرورة الوقف الفوري لكافة الأعمال التصعيدية والالتزام بقواعد القانون الدولي التي تكفل حرية الملاحة، مؤكدا رفض دولة الكويت لأي اعتداء على أمن الملاحة البحرية وسلامتها مجددا تضامن دولة الكويت الكامل مع المملكة العربية السعودية الشقيقة ووقوفها إلى جانبها ودعمها لكافة الإجراءات التي تتخذها لصون سيادتها وحماية أمنها ومصالحها.

القوات المسلحة... جاهزية في أداء المهام بكفاءة واقتدار

استمع مجلس الوزراء إلى شرح قدمه وزير الدفاع الشيخ عبدالله العلي حول آخر مستجدات الأوضاع في المنطقة والتطورات العسكرية الحالية في ضوء الاعتداءات الإيرانية الآثمة التي تعرضت لها دولة الكويت الأسبوع الماضي، مؤكدا جاهزية القوات المسلحة واستمرارها في أداء مهامها وواجباتها بكفاءة واقتدار واتخاذها جميع الإجراءات والتدابير اللازمة لصون سيادة وأراضي دولة الكويت والحفاظ على أمنها واستقرارها وحماية المواطنين والمقيمين.

نائب وزير الخارجية استقبل سفيري تايلند وتنزانيا

نائب وزير الخارجية السفير حمد المشعان مستقبلا سفير تنزانيا

... ولدى استقباله سفير تايلند

استقبل نائب وزير الخارجية السفير حمد المشعان، أمس، سفير مملكة تايلند الصديقة سونغتشاي تشاييباتيبوت وذلك بمناسبة انتهاء فترة عمله سفيرا لبلاده لدى دولة الكويت.
من جهة أخرى، استقبل نائب وزير الخارجية السفير حمد المشعان، أمس، سفير جمهورية تنزانيا المتحدة الصديقة حسين ماسورو وذلك بمناسبة انتهاء فترة عمله سفيرا لبلاده لدى دولة الكويت.

اتحاد المستشفيات العربية يكرّم جهاز المسؤولية الطبية الكويتي

وكيل وزارة الصحة الشيخ د.سلمان الخليفة الصباح ووفد جهاز المسؤولية الطبية

أبوظبي - "كونا": كرَّم اتحاد المستشفيات العربية دولة الكويت ممثلة بجهاز المسوولية الطبية بعد حصوله على المركز الأول عربيا في محور القيادة والحوكمة والتحسين المستمر ضمن الدورة السابعة من شهادة المبادرة الذهبية للتميز في الرعاية الصحية.
وقال وكيل وزارة الصحة الشيخ د.سلمان الخليفة الصباح عقب التكريم: إن "هذا الإنجاز يمثل مصدر فخر واعتزاز ويعكس الصورة المشرفة لدولة الكويت ومؤسساتها الصحية في المحافل الإقليمية والدولية ويؤكد ما وصلت إليه من مستويات متقدمة في مجالات القيادة والحوكمة والتميز المؤسسي". وأضاف: إن "هذا التكريم هو ثمرة للجهود المخلصة والمثابرة والعمل المتواصل الذي بذله جميع العاملين في جهاز المسوولية الطبية"، مؤكدا أن حضوره لتسلم الجائزة يأتي "نيابة عن فريق عمل متكامل أسهم بجهوده وتفانيه في تحقيق هذا الإنجاز الذي يسجل باسم دولة الكويت". وأعرب عن شكره وتقديره لمسوولي جهاز المسوولية الطبية وجميع العاملين فيه على جهودهم وإسهاماتهم في تحقيق هذا الإنجاز، مؤكدا أهمية مواصلة العمل لتعزيز مستويات الأداء والتميز المؤسسي في القطاع الصحي. وتسلم الشيخ سلمان الصباح الجائزة خلال حفل التكريم الذي أقيم في العاصمة الإماراتية "أبوظبي" تحت رعاية وزير التسامح والتعايش الإماراتي الشيخ نهيان بن مبارك آل نهيان وبحضور وفد من ممثلي جهاز المسوولية الطبية برئاسة الدكتورة ليلى العنزي. وجاء تكريم الجهاز بعد تحقيقه أعلى نتيجة بين جميع المؤسسات المتأهلة في محور القيادة والحوكمة والتحسين المستمر وحصوله على التصنيف البلاتيني ضمن الدورة السابعة من المبادرة التي ينظمها اتحاد المستشفيات العربية.
وشهدت المبادرة تقديم 323 طلب مشاركة من مؤسسات في 10 دول عربية خضعت للتقييم وفق معايير مؤسسية متخصصة فيما حصلت 45 مؤسسة فقط على الاعتراف والتكريم ضمن نتائج المبادرة لهذا العام.
ويعكس هذا الإنجاز ما حققته الكويت من تقدم في مجالات القيادة والحوكمة والتحسين المستمر والتطوير المؤسسي في القطاع الصحي.
وكان اتحاد المستشفيات العربية قد أعلن في يونيو الماضي حصول جهاز المسوولية الطبية على المركز الأول عربيا في هذا المحور قبل أن يتم تكريمه وتسليمه الجائزة في أبوظبي.

التتمات

"التربية"

عبر وسائل التواصل الاجتماعي أو غيرها من الوسائل.
وألزم التعميم أعضاء الهيئة التعليمية بعدم استخدام الهاتف النقال أو الأجهزة الذكية أثناء الحصة الدراسية لغير الأغراض التعليمية.
على خط مواز، حدد الوكيل الرشيد توقيت الدوام المدرسي لمدارس رياض الأطفال ومدارس التعليم العام ونظام المقررات (المسارات) ومدارس الموهوبين ومدارس التربية الخاصة والتعليم الديني والتعليم الخاص وذلك بناء على ما تقتضيه مصلحة العمل.

ملف

ليل أول من أمس، موجة كبيرة من التصعيد وتبادل الضربات، حيث أعلنت القيادة المركزية الأميركية "سنتكوم" أن القوات الأميركية دمرت خمس ناقلات نفط إيرانية، مايرفع عدد سفن النفط الإيرانية المدمرة إلى نحو 10 خلال المواجهات الأخيرة. في المقابل، زعم "الحرس الثوري" الإيراني مهاجمة 10 سفن في مضيق هرمز كانت تحاول عبور منطقة محظورة وغير آمنة في المضيق، بينما نفت الولايات المتحدة صحة ذلك.
في غضون ذلك، وفيما تحتدم المعارك في اليمن، قال وزير الدفاع الباكستاني خواجة محمد آصف امس: إن هجمات الحوثيين على السعودية قد تؤدي إلى تفعيل "اتفاقية مكة للدفاع المشترك". واضاف الوزير الباكستاني - في تصريحات لقناة "جيو" المحلية - إن هجمات الحوثيين على السعودية أو امتداد الصراع في اليمن إلى أراضي المملكة قد يؤديان إلى تفعيل بنود الاتفاقية الموقعة بين باكستان والسعودية وتركيا.
وأوضح آصف أن الاتفاقية الثلاثية تنص على أن أي عدوان ضد إحدى الدول الثلاث يُعد عدوانا ضدها جميعاً، واكد أنه "لا يوجد أي لبس" في ذلك، مضيفاً: إن إسلام آباد تأمل في السيطرة على الوضع وعودة الهدوء.
ولفت وزير دفاع باكستان إلى أن الاتفاقية لا تهدف إلى شن هجمات على دول أخرى، وإنما تقوم على مبدأ الدفاع المشترك والرد على أي عدوان تتعرض له إحدى الدول الأعضاء.

الكويت ترحب بتقييد 12 دولة التجارة بسلع المستوطنات في الأراضي المحتلة

أعربت وزارة الخارجية عن ترحيب الكويت بإعلان كل من كندا ومملكة الدنمارك وجمهورية فنلندا والجمهورية الفرنسية وأيسلندا وأيرلندا ومملكة النرويج وجمهورية بولندا والجمهورية البرتغالية ومملكة إسبانيا ومملكة السويد والمملكة المتحدة عن اعتزامها اتخاذ تدابير وطنية أو دعم قيود أوروبية على التجارة في سلع مستوطنات الاحتلال الإسرائيلي في الأراضي الفلسطينية المحتلة أو النظر في اتخاذ هذه التدابير وغيرها وفقا لإجراءاتها الوطنية دعما للجهود الدولية الرامية إلى تنفيذ حل الدولتين.

وذكرت الوزارة - في بيان صحافي - أن هذه الخطوات تأتي في سياق الزخم الدولي المتنامي الذي تحقق من خلال اعتراف عدد من الدول بدولة فلسطين المستقلة بما يعزز المسار نحو تجسيد الدولة الفلسطينية على أرض الواقع.

وأكدت أهمية هذه الخطوات في مواجهة سياسات الاحتلال الإسرائيلي الاستيطانية المخالفة للقانون الدولي وقرارات الشرعية الدولية ولا سيما قرار مجلس الأمن رقم 2334، ودعت المزيد من الدول إلى اتخاذ تدابير مماثلة، موكدة رفض الكويت القاطع لمحاولات ضم الأراضي الفلسطينية والتهجير القسري للشعب الفلسطيني الشقيق من قطاع غزة والضفة الغربية.

وجددت الوزارة موقف الكويت الثابت والداعم لحقوق الشعب الفلسطيني الشقيق غير القابلة للتصرف وفي مقدمتها إقامة دولته المستقلة على حدود الرابع من يونيو 1967 وعاصمتها القدس الشرقية.

بالعيد الوطني وذكرى الاستقلال... وسمو ولي العهد والعبدالله بعثا ببرقيتين مماثلتين

صاحب السمو هنأ رئيسي كوريا الديمقراطية وطاجيكستان

سمو أمير البلاد الشيخ مشعل الأحمد

بعث سمو أمير البلاد الشيخ مشعل الأحمد، ببرقية تهنئة إلى الرئيس كيم جونغ وون - الأمين العام لحزب العمل الكوري رئيس شوون الدولة القائد الأعلى للقوات المسلحة لجمهورية كوريا الديمقراطية الشعبية الصديقة، عبر فيها سموه عن خالص تهانيه بمناسبة ذكرى العيد الوطني لبلاده، متمنيا سموه له موفور الصحة والعافية ولجمهورية كوريا الديمقراطية الشعبية وشعبها الصديق كل التقدم والازدهار.

من جهة أخرى، بعث سمو ولي العهد الشيخ صباح الخالد ببرقية تهنئة إلى الرئيس كيم جونغ وون - الأمين العام لحزب العمل الكوري رئيس شوون الدولة القائد الأعلى للقوات المسلحة لجمهورية كوريا الديمقراطية الشعبية الصديقة، ضمنها سموه خالص تهانيه بمناسبة ذكرى العيد الوطني لبلادهن وراجيا دوام الصحة والعافية.

وبعث سمو رئيس مجلس الوزراء الشيخ أحمد العبدالله ببرقية تهنئة إلى الرئيس كيم جونغ وون - الأمين العام لحزب العمل الكوري رئيس شوون الدولة القائد الأعلى للقوات المسلحة لجمهورية كوريا الديمقراطية الشعبية الصديقة بمناسبة ذكرى العيد الوطني لبلاده.

على خط مواز، بعث سمو أمير البلاد الشيخ مشعل الأحمد ببرقية تهنئة إلى الرئيس إمام علي رحمان - رئيس جمهورية طاجيكستان الصديقة، عبر فيها سموه عن خالص تهانيه بمناسبة ذكرى الاستقلال لبلاده، متمنيا سموه موفور الصحة والعافية ولجمهورية طاجيكستان وشعبها الصديق كل التقدم والازدهار.

وبعث سمو ولي العهد الشيخ صباح الخالد ببرقية تهنئة إلى الرئيس إمام علي رحمان - رئيس جمهورية طاجيكستان الصديقة، ضمنها سموه خالص تهانيه بمناسبة ذكرى الاستقلال لبلاده، وراجيا له دوام الصحة والعافية.

إلى ذلك، بعث سمو الشيخ أحمد العبدالله ببرقية تهنئة إلى الرئيس إمام علي رحمان - رئيس جمهورية طاجيكستان الصديقة بمناسبة ذكرى الاستقلال لبلاده.

سمو ولي العهد الشيخ صباح الخالد

العمر: توحيد الجهود لتنظيم احتفالات وفعاليات وطنية تليق بمكانة الكويت

وزير الاتصالات وزير الإعلام بالوكالة عمر العمر مترئسا الاجتماع

عقدت اللجنة الدائمة للاحتفال بالأعياد والمناسبات الوطنية اجتماعها برئاسة رئيس اللجنة وزير الدولة لشوون الاتصالات وتكنولوجيا المعلومات وزير الإعلام والثقافة بالوكالة عمر العمر وبحضور رئيس مركز العمل التطوعي الشيخة أمثال الأحمد الجابر الصباح وممثلين عن عدد من الجهات الحكومية ذات الصلة. وقالت وزارة الإعلام - في بيان صحافي - إن الاجتماع بحث عددا من الموضوعات المدرجة على جدول الأعمال والمتعلقة بآلية عمل اللجنة والاستعداد المبكر للاحتفال بالأعياد الوطنية وتنظيم الفعاليات والمناسبات كما ناقش تعزيز التنسيق والتعاون بين الجهات الحكومية المعنية. ونقل البيان عن الوزير العمر التأكيد على أهمية توحيد الجهود وتكامل الأدوار بين مختلف الجهات بما يسهم في تنظيم احتفالات وفعاليات وطنية بصورة تليق بمكانة دولة الكويت وتعكس قيمها وهويتها الوطنية وفق أعلى مستويات التنظيم والتنسيق.

عبدالصمد يقدم أوراق اعتماده إلى رئيس الاتحاد السويسري سفيراً للكويت فوق العادة ومفوضاً

جنيف - كونا: قدم سفير دولة الكويت لدى سويسرا يوسف عبد الصمد أوراق اعتماده إلى رئيس الاتحاد السويسري غي بارميلان سفيرا فوق العادة ومفوضا لدولة الكويت لدى سويسرا وذلك بمقر القصر الفيدرالي في العاصمة "بيرن".

وذكرت سفارة دولة الكويت لدى الاتحاد السويسري في بيان صحافي - أن السفير نقل خلال اللقاء تحيات سمو أمير البلاد الشيخ مشعل الأحمد وسمو ولي العهد الشيخ صباح الخالد والتمنيات بموفور الصحة والسعادة وللشعب السويسري دوام التقدم والازدهار.

وأضافت: إن الرئيس السويسري نقل من جانبه تحياته إلى سمو أمير البلاد الشيخ مشعل الأحمد وسمو ولي العهد الشيخ صباح الخالد وتمنياته لهما بموفور الصحة والسعادة ولشعب دولة الكويت المزيد من التقدم والازدهار.

كما أعرب بارميلان - وفق البيان - عن اعتزاز بلاده بالعلاقات الوثيقة التي تجمع البلدين الصديقين، موكدا حرصه على مواصلة تطوير التعاون الثنائي في مختلف المجالات بما يخدم المصالح المشتركة للبلدين والشعبين الصديقين.

بدوره، أعرب السفير عبد الصمد عن اعتزاز الكويت بالعلاقات التاريخية والمتميزة التي تجمعها بالاتحاد السويسري، إذ يصادف هذا العام الذكرى الستين لإقامة العلاقات الديبلوماسية بينهما موكدا التطلع إلى البناء على ما تحقق على مدى ستة عقود والارتقاء بالشراكة الكويتية - السويسرية إلى آفاق أرحب.

وعلى الصعيد السياسي، أكد الجانبان اثناء اللقاء تقارب نهج الكويت والاتحاد السويسري في احترام القانون الدولي وتغليب الحوار والحلول السلمية والديبلوماسية الوقائية والمساعي الحميدة اضافة إلى حرص الدولتين على مواصلة التنسيق في القضايا ذات الاهتمام المشترك.

رئيس الاتحاد السويسري غي بارميلان والسفير يوسف عبدالصمد

معاون رئيس الأركان يترأس وفد الكويت باجتماع "الإدارة الخليجية"

اللواء الركن فراس الشاهين لدى مشاركته في الاجتماع

ترأس معاون رئيس الأركان العامة لهيئة الإدارة والقوى البشرية اللواء الركن فراس الشاهين، أمس، وفد الهيئة المشارك بالاجتماع الـ18 للجنة الإدارة والقوى البشرية في القوات المسلحة بدول مجلس التعاون لدول الخليج العربية المقام في دولة قطر الشقيقة. وقالت رئاسة الأركان العامة للجيش في بيان إن الاجتماع بحث أهم المواضيع المدرجة على جدول أعمال الاجتماع والمتعلقة بالإدارة والقوى البشرية في القوات المسلحة بدول المجلس والعمل العسكري المشترك.

الكويت تشارك في النسخة الثانية من "معرض مصر الدولي للطيران" في "العلمين"

القاهرة - كونا: شاركت الهيئة العامة للطيران المدني برئاسة الشيخ المهندس حمود المبارك الصباح في فعاليات النسخة الثانية من معرض "مصر الدولي للطيران والفضاء 2026 "، الذي تستضيفه مدينة العلمين بمصر خلال الفترة من 7 إلى 10 سبتمبر الحالي.

وذكرت الهيئة - في بيان صحافي - أن مشاركتها في هذا الحدث الدولي جاءت تأكيدا على حرص دولة الكويت على تعزيز حضورها ومشاركتها الفاعلة في المحافل الدولية المتخصصة في قطاع الطيران المدني والفضاء والاستفادة من المنصات الدولية لتبادل الخبرات والاطلاع على أحدث التقنيات والابتكارات والتطورات التي يشهدها القطاع عالميا.

وأوضح البيان أن حفل افتتاح المعرض شهد حضورا رفيع المستوى تقدمه الرئيس المصري عبدالفتاح السيسي إلى جانب عدد من الوزراء وكبار المسوولين وممثلي الجهات الحكومية والدولية بما يعكس المكانة المتنامية للمعرض وأهميته كمنصة دولية تجمع أبرز صناع القرار والمتخصصين في قطاعي الطيران والفضاء.

وأضاف: إن النسخة الثانية من المعرض تشهد مشاركة واسعة بحضور 50 دولة و250 جهة عارضه وبمشاركة 100 طائره و50 عرض جوي وحضور 12 الف زائر ومشارك تمثل المنظمات والشركات المحلية والإقليمية والدولية من بينها كبريات الشركات العالمية المتخصصة في مجالات الطيران المدني والفضاء والتكنولوجيا والدفاع والخدمات المرتبطة بالقطاع الأمر الذي يوفر فرصة مهمة لتبادل الرؤى والخبرات واستعراض أحدث الحلول والتقنيات.

وأكدت الهيئة العامة للطيران المدني أن مشاركتها في المعرض حققت نتائج إيجابية من خلال تعزيز التواصل مع عدد من الهيئات والمنظمات والشركات الدولية المتخصصة وبحث فرص التعاون والشراكة إلى جانب الاطلاع على أحدث الممارسات والتجارب العالمية في مختلف مجالات الطيران

الرئيس المصري عبدالفتاح السيسي متوسطا الحضور في افتتاح المعرض المقام بمشاركة هيئة الطيران المدني الكويتية

وكيل الحرس الوطني: تولي المناصب القيادية مسؤولية وأمانة تتطلب الالتزام والانضباط

وكيل الحرس الوطني الفريق الركن حمد البرجس خلال اجتماعه مع كبار الضباط في الحرس الوطني بمناسبة اعتماد الهيكل التنظيمي

أكد وكيل الحرس الوطني الفريق الركن حمد البرجس أن هيكل الحرس الوطني التنظيمي الجديد اعتمد على مبادئ العدالة والشفافية وتكافؤ الفرص وفقا لمعايير التخصص والكفاءة والقدرة على أداء المهام والمسوؤليات بما يسهم في وضع الشخص المناسب في المكان المناسب ويرتقي بمستوى الأداء ويعزز كفاءة منظومة العمل.

وذكر "الحرس الوطني" - في بيان صحافي - أن ذلك جاء خلال اجتماع عقد مع كبار القادة والضباط في الحرس الوطني بمناسبة اعتماد الهيكل التنظيمي للحرس الوطني بحضور المعاون للشوون المالية وإدارة الموارد اللواء رياض طواري وذلك في إطار حرص القيادة على التواصل المباشر مع القادة والضباط وتعزيز العمل المؤسسي بما يواكب متطلبات المرحلة المقبلة في مسيرة الحرس الوطني.

وبين الفريق الركن البرجس أن الكفاءة والخبرة والتخصص تعد ركائزا أساسية في إسناد المسوؤليات وتولي المناصب قائلا إن "المرحلة المقبلة تتطلب مواصلة العمل بروح الفريق الواحد والاستفادة من الخبرات والطاقات البشرية التي يزخر بها الحرس إلى جانب تشجيع الكفاءات على التطوير المستمر واكتساب المزيد من الخبرات والمهارات".

ولفت الفريق الركن البرجس إلى أن تولي المناصب القيادية مسوؤلية وأمانة تتطلب الالتزام والانضباط والحرص على أداء المهام بكل كفاءة واقتدار.

الوزارة تعتمد مواعيد الدوام الرسمي في "التعليم العام والخاص والديني والمسارات والموهوبين ورياض الأطفال"

"التربية": حظر جمع الأموال أو قبول الهبات والتبرعات في المدارس

- عدم استخدام الهاتف النقال أو الأجهزة الذكية أثناء الحصة الدراسية لغير الأغراض التعليمية
- حظر نشر الشائعات أو المعلومات غير الصحيحة أو أي محتوى مسيء للوزارة أو المدرسة
- الموافقة الخطية المسبقة شرط لإقامة أي فعالية يحضرها أشخاص من خارج الوزارة

أصدر وكيل وزارة التربية د.خالد الرشيد، أمس، تعميما بشأن ضوابط ومحظورات العمل والسلوك داخل المدارس تضمن مجموعة من القواعد المنظمة للممارسات المهنية والإدارية والتربوية والتأكيد على التزام جميع المدارس بها.

وقالت "التربية" - في بيان صحافي - إن التعميم ألزم جميع المدارس وأعضاء الهيئتين التعليمية والإدارية والعاملين فيها بالتقيد بمجموعة من الضوابط والمحظورات من أبرزها حظر جمع المبالغ المالية أو قبول الهبات والتبرعات النقدية أو العينية أو غيرها داخل المدرسة من المعلمين أو الإداريين أو المتعلمين أو أولياء الأمور لأي غرض كان.

وأضافت: إن التعميم حظر بيع السلع أو الخدمات للمتعلمين والعاملين أو الترويج والدعاية لها أو استغلال الوظيفة والمرافق المدرسية لتحقيق أي منفعة شخصية، مشددة على حظر بيع أو توزيع أو إدخال الأغذية أو المشروبات من مصادر غير معتمدة إلى المدرسة لأي سبب وحظر تشغيل المقصف أو تقديم منتجات لا تتوافق مع لائحة الاشتراطات الصحية.

وأوضحت الوزارة أن التعميم يحظر أيضا تنظيم أي فعالية أو نشاط أو احتفالية تتم خلالها استضافة أشخاص من خارج وزارة التربية أو إجراء أي تصوير داخل الحرم المدرسي دون الحصول مسبقا على موافقة خطية صريحة من جهة الاختصاص بالوزارة.

وأكدت منع استخدام اسم المدرسة أو شعار وزارة التربية في أي مطبوعات أو إعلانات أو رعايات تجارية دون الحصول على الموافقات والتنسيق الإداري والرسمي المعتمد.

وأشارت إلى حظر تصوير المتعلمين أو تسجيلهم أو نشر صورهم أو بياناتهم دون الحصول على موافقة كتابية مسبقة مستوفية للضوابط وعدم تداول صورهم عبر الحسابات أو مجموعات التواصل الخاصة إلى جانب حظر ربط صور المتعلمين بمعلوماتهم الشخصية أو استخدامها خارج الغرض التعليمي المخصص لها.

وأشارت إلى حظر إفشاء أو تسريب الأسرار والبيانات والمستندات المدرسية أو معلومات المتعلمين وأولياء الأمور والعاملين علاوة على

د.خالد الرشيد

حظر نشر الشائعات أو المعلومات غير الصحيحة أو أي محتوى مسيء إلى الوزارة أو المدرسة أو المتعلمين أو العاملين عبر وسائل التواصل الاجتماعي أو غيرها من الوسائل.

وأفادت بأن التعميم نص على التزام أعضاء الهيئة التعليمية بعدم استخدام الهاتف النقال أو الأجهزة الذكية أثناء الحصة الدراسية لغير الأغراض التعليمية بما لا يؤثر على أداء الواجبات الوظيفية أو سير الحصة الدراسية.

وأكدت "أنه في حال وقوع أي تصرفات أو سلوكيات تخالف النظم واللوائح أو تخرج عن إطار الممارسات المهنية القويمة داخل المدرسة فلن يتم التهاون معها وستتخذ فورا الإجراءات القانونية والإدارية اللازمة حيال أي مخالفة".

من جهة أخرى، أصدر الوكيل الرشيد قرارا بشأن توقيت الدوام المدرسي لمدارس رياض الأطفال ومدارس التعليم العام ونظام المقررات (المسارات) ومدارس الموهوبين ومدارس التربية الخاصة والتعليم الديني والتعليم الخاص وذلك بناء على ما تقتضيه مصلحة العمل.

وقالت "التربية" - في بيان لها - إن القرار نص على أن يكون الدوام المدرسي في المدارس المذكورة وفق توقيت الدوام المرفق لكل مرحلة تعليمية اعتبارا من بداية العام الدراسي (2027/2026) بحيث يكون دوام رياض الأطفال من الساعة 7,15 صباحا وحتى 12,05 ظهرا أما المرحلة الابتدائية من الساعة 7,15صباحا وحتى الساعة 1,25 ظهرا.

وأضافت: إن دوام المرحلة المتوسطة سيكون من الساعة 7,30 صباحا وحتى الساعة 1,40 ظهرا فيما سيكون دوام المرحلة الثانوية من الساعة 7,45 صباحا وحتى 1,55 ظهرا أما المرحلة الثانوية (المسارات) نظام المقررات فسيكون من الساعة 7,30 صباحا وحتى الساعة 2,15 ظهرا ومدارس الموهوبين من الساعة 7,45 صباحا وحتى الساعة 1,55 ظهرا.

وأوضحت الوزارة أن إدارة مدارس التربية الخاصة تتولى إعداد جداول الدوام الخاصة بكل مدرسة وفقا لخطة المدرسة على ألا يتجاوز موعد بدء الدوام فيها موعد بدء الدوام المعتمد في مدارس التعليم العام بمراحلها المختلفة.

ولفتت إلى أن القرار يأتي في إطار حرص وزارة التربية على توحيد وتنظيم مواعيد الدوام المدرسي بما يتناسب مع طبيعة المراحل التعليمية المختلفة وتعزيز انسيابية العمل وانتظام الدراسة مع انطلاق العام الدراسي الجديد.

خلال جولة تفقدية في "العاصمة" و"حولي"

المحافظ العلي: جاهزية المدارس أولوية لتأمين انطلاقة ناجحة للعام الدراسي

المحافظ الشيخ عبدالله سالم العلي يوجه باستكمال الاستعدادات في إحدى المدارس خلال جولته التفقدية

- تكامل الجهود بين الجهات المعنية ومعالجة أي ملاحظات فوراً

أكد محافظ العاصمة ومحافظ حولي بالإنابة الشيخ عبدالله سالم العلي، أمس، أن استكمال الاستعدادات والتجهيزات في المدارس يمثل أولوية لضمان انطلاقة ناجحة ومستقرة للعام الدراسي الجديد.

وقال الشيخ عبدالله العلي في تصريح على هامش جولة تفقدية في عدد من مدارس محافظتي العاصمة وحولي إن الجولة تأتي في إطار المتابعة الميدانية لجاهزية المؤسسات التعليمية والاطلاع على مستوى استكمال المتطلبات والخدمات قبل بدء الدراسة.

وأضاف أن الجولة شملت الوقوف على جاهزية المرافق والخدمات والتجهيزات المدرسية ورصد أي ملاحظات أو احتياجات تتطلب المعالجة بما يسهم في توفير بيئة تعليمية آمنة وصحية ومحفزة للطلبة والهيئتين التعليمية والإدارية.

وأكد أن المحافظة ستواصل دعمها ومتابعتها لكل ما من شأنه الارتقاء بالعملية التعليمية والخدمات المرتبطة بها بالتعاون والتنسيق مع وزارة التربية والجهات الحكومية ذات الصلة.

وأشاد الشيخ عبدالله العلي بجهود القيادات والمسؤولين في وزارة التربية وجميع العاملين في الميدان التربوي في الاستعداد للعام الدراسي وتهيئة البيئة التعليمية المناسبة.

وشدد على أهمية تكامل الجهود بين الجهات المعنية واستكمال الخدمات والتجهيزات الفنية المساندة ومعالجة أي ملاحظات بشكل فوري لضمان انطلاقة مستقرة منذ اليوم الأول للدراسة.

وهنأ العلي الطلبة بمناسبة بدء العام الدراسي الجديد، متمنيا لهم عاما دراسيا حافلا بالنجاح والتميز، مؤكدا أن الطلبة يمثلون محور العملية التعليمية وركيزة أساسية في بناء مستقبل الوطن.

حضر الجولة الوكيل المساعد للشؤون التعليمية المهندس حمد الحمد ومدير عام المناطق التعليمية محمد الوزان وعدد من المسؤولين والمعلمين والمعلمات في وزارة التربية.

أكد أهمية تكامل الجهود والتنسيق بين الجهات المعنية

محافظ الجهراء يتابع الاستعدادات المرورية والخدمية للعام الدراسي الجديد

محافظ الجهراء حمد الحبشي مترئسا الاجتماع

ترأس محافظ الجهراء حمد الحبشي اجتماعاً تنسيقياً، بحضور ممثلي وزارتي التربية و الأشغال العامة، والإدارة العامة للمرور، والمؤسسة العامة للرعاية السكنية، لمتابعة الاستعدادات المرتبطة بانطلاق العام الدراسي الجديد، والوقوف على الإجراءات والحلول المرورية والخدمية اللازمة بما يسهم في تسهيل الحركة وخدمة الطلبة وأولياء الأمور.

وأكد المحافظ الحبشي خلال الاجتماع، أهمية تكامل جهود الجهات المعنية وسرعة استكمال الإجراءات المطلوبة، ومواصلة التنسيق والمتابعة خلال الفترة المقبلة، بما يحقق الجاهزية المطلوبة مع انطلاق العام الدراسي ويوفر بيئة مرورية وخدمية أكثر تنظيماً وسلامة.

تناول الاجتماع مراجعة مخططات المدارس الجديدة في مدينة المطلاع، وبحث تنظيم مداخل ومخارج المركبات ومسارات الحركة في محيطها، والتأكد من ملاءمتها للمتطلبات المرورية، إلى جانب مناقشة أوضاع الطرق والمداخل والمخارج المؤدية إلى المدارس، وتحديد الملاحظات التي تتطلب المعالجة بالتنسيق مع الجهات المختصة.

كما استعرض الاجتماع عدداً من المقترحات التي سبق أن تقدمت بها محافظة الجهراء بشأن تطوير الطرق ومعالجة الملاحظات المرورية في عدد من المواقع بالمحافظة، ومتابعة الإجراءات المتخذة بشأنها، بما يعزز انسيابية الحركة ويرفع كفاءة شبكة الطرق والمداخل والمخارج.

حضر الاجتماع الوكيل المساعد للشؤون الإدارية والمالية والفنية بوزارة التربية المهندس محمد غالب الخالدي، ومدير إدارة مرور محافظة الجهراء العقيد فهد الجمعة، ورئيس قسم التخطيط العمراني بالمؤسسة العامة للرعاية السكنية المهندس فيصل أبودهوم، والمهندس عبدالرحمن النومس ممثلاً عن وزارة الأشغال العامة إلى جانب ممثلين عن الجهات الحكومية المعنية.

استعداداً لموسم صيف 2027

"الكهرباء" تبدأ صيانة وحدات ومقطرات الإنتاج منتصف الشهر الجاري

■ محمد غانم

تستعد وزارة الكهرباء والماء والطاقة المتجددة للبدء في موسم الصيانة السنوية الدوري لمكونات شبكتي الكهرباء والمياه، تزمناً مع انخفاض درجة الحرارة بشكل تدريجي وانعكاسها على معدلات الاستهلاك ايجابيا.

وقالت مصادر مطلعة في الوزارة إن الوزارة ستبدأ اعتبار من منتصف الشهر الجاري أعمال الصيانة الدورية لوحدات ومقطرات انتاج الكهرباء والمياه، استعداداً لموسم صيف 2027 لمواجهة التحديات التي تفرضها درجة الحرارة المرتفعة وما يصاحبها من زيادة في معدلات الاستهلاك وبلوغها أرقاما قياسية.

وأشارت المصادر إلى وجود تنسيق بين قطاعي محطات القوى ومراكز المراقبة والتحكم لتحديد مسار وتوقيت إخراج الوحدات والمقطرات لعمل الصيانات اللازمة والفترات التي تستغرقها تلك الصيانات، لافتة إلى متابعة وزير الكهرباء والماء والطاقة المتجددة الدكتور صبيح المخيزيم ووكيل الوزارة الدكتور عادل الزامل لبرنامج الصيانة السنوية والوقوف أولا بأول على نسب الانجاز لضمان الانتهاء من عمليات الصيانة وفق جداولها الزمنية.

وأوضحت أنه "بانخفاض درجة الحرارة التدريجي بدأ مسؤولو الوزارة وجميع العاملين في قطاعاتها المختلفة يشعرون بارتياح نوعا ما مقارنة بالفترة التي كانت تتراوح فيها درجة الحرارة بين 49 إلى 50 درجة مئوية"، مشيرة إلى نجاح الوزارة في الابتعاد عن القطع المبرمج للتيار طوال أشهر الصيف ومعالجة الانقطاعات الطارئة بفضل الاستجابة السريعة لفرق الطوارئ والجهود التي تبذل لإدارة أحمال الكهرباء من قبل قطاع مراكز المراقبة والتحكم.

على صعيد متصل، تعد الوزارة تقريرا اعلاميا مفصلا بشأن التدابير التي اتخذتها الوزارة خلال الصيف الحالي والاجراءات التي اتخذتها لترشيد استهلاك الكهرباء والماء والنتائج التي تحققت، ومعدلات الاستهلاك مقارنة بالسنوات السابقة.

إعلان | قيد وكالة
تقدم السادة/ شركة مجموعة الزامل التجارية
بطلب قيد الوكالة إلى إدارة السجل التجاري الذي تعتمده الوزارة
حيث تم تسجيل الوكالة رقم 2026/01140
الشركة وجنسيتها: شركة اوزاي سيستم للتجارة الخارجية والانشاءات والصناعة المحدودة - تركيا
ونشاط الوكالة عبارة عن:
لاعادة بيع منتجات (انظمة السقف الشبكية الفراغية - الانشاءات الفولاذية واعمال الطلاء)
على ان تكون المدة من: 2026/06/01 إلى: 2031/05/31

إعلان | قيد وكالة
تقدم السادة/ شركه الدائرة المركزية
بطلب قيد الوكالة إلى إدارة السجل التجاري الذي تعتمده الوزارة
حيث تم تسجيل الوكالة رقم 2026/01145
الشركة وجنسيتها: ميديرول - التشيك
ونشاط الوكالة عبارة عن:
نقالات سيارات الاسعاف لنقل المرضى وملحقاتها
كراسى سيارات الاسعاف لنقل المرضى وملحقاتها
على ان تكون المدة من: 2026/07/25 إلى: 2030/06/05

إعلان | قيد وكالة
تقدم السادة/ شركه غرناطه لمعدات واجهزه البترول
بطلب قيد الوكالة إلى إدارة السجل التجاري الذي تعتمده الوزارة
حيث تم تسجيل الوكالة رقم 2026/01159
الشركة وجنسيتها: شركة أوتونج تكنولوجي انترناشيونال برايفت ليمتد - سنغافوره
ونشاط الوكالة عبارة عن:
المشغلات الآلية المشغلات الهوائية الصمامات الكروية الصمامات الفراشية الصمامات الراجعة الصمامات الخانقة صمامات التحكم صمامات البوابة الصمامات الكروية صمامات السكين صمامات السدادة
على ان تكون المدة من: 2026/07/08 إلى: 2031/07/08

إعلان | قيد وكالة
تقدم السادة/ شركه الدائرة المركزية
بطلب قيد الوكالة إلى إدارة السجل التجاري الذي تعتمده الوزارة
حيث تم تسجيل الوكالة رقم 2026/01144
الشركة وجنسيتها: شركة كيرو جريفولس اس ال - اسبانيا
ونشاط الوكالة عبارة عن:
اجهزة روبوت الاورام كيرو - برنامج كيرو لينك - اجهزة اعادة الترميم - اكياس النفايات LDI المعقمة
على ان تكون المدة من: 2026/08/13 إلى: 2031/08/13

إعلان | قيد وكالة
تقدم السادة/ شركه اشرف وشركاه المحدوده
بطلب قيد الوكالة إلى إدارة السجل التجاري الذي تعتمده الوزارة
حيث تم تسجيل الوكالة رقم 2026/01139
الشركة وجنسيتها: شركة جينتيل ذ.م.م - الولايات المتحدة المريكية
ونشاط الوكالة عبارة عن:
حامل المشارط جينتيل 200750 إن (2)
مشارط باترفلي تاتش 600250،600150
على ان تكون المدة من: 2026/06/12 إلى: 2029/06/11

إعلان | قيد وكالة
تقدم السادة/ شركه اشرف وشركاه المحدوده
بطلب قيد الوكالة إلى إدارة السجل التجاري الذي تعتمده الوزارة
حيث تم تسجيل الوكالة رقم 2026/01134
الشركة وجنسيتها: شركة شينزهين أوريون تيكنولوجي ليمتد - الصين الشعبيه
ونشاط الوكالة عبارة عن:
(1) ساعة إلكترونية للرسغ لمراقبة ضغط الدم يو 16 اتش /يو 19إم (2) ذراع علوي إلكتروني لمراقبة ضغط الدم يو 80 تي / يو 81 واي (3) جهاز الاستنشاق المتنقل (فوق صوتي) إن بي إم - 7 بي (4) جهاز الاستنشاق الضاغط سي إن بي 69009
على ان تكون المدة من: 2026/07/13 إلى: 2029/07/12

خلال لقاء ترحيبي مع انطلاق العام الجديد

الميلم: تطوير البيئة التعليمية والأكاديمية وتعزيز التحول الرقمي في جامعة الكويت

مدير الجامعة د.دينا الميلم تتقدم الحضور خلال افتتاح البرنامج التدريبي لأعضاء هيئة التدريس الجدد

أكدت مدير جامعة الكويت د.دينا الميلم أن انضمام أعضاء الهيئة الأكاديمية والأكاديمية المساندة الجدد إلى الجامعة يمثل إضافة نوعية لمسيرتها العلمية وشراكة في مواصلة رسالتها الوطنية وتطوير منظومتي التعليم والبحث العلمي.

جاء ذلك في كلمة للميلم خلال اللقاء الذي نظمته الجامعة ممثلة بقطاع نائب مدير الجامعة للشؤون العلمية للترحيب بأعضاء الهيئة الأكاديمية والأكاديمية المساندة الجدد وتهيئتهم لبدء مسيرتهم في الجامعة مع انطلاق العام الجامعي (2027/2026) بحضور عدد من قياديي الجامعة.

وقالت الميلم: إن انضمام الكفاءات الأكاديمية الجديدة يمثل بداية مرحلة جديدة في مسيرتهم الأكاديمية والمهنية وامتدادا لمسيرة وطنية حمل رسالتها عبر العقود أجيال من الأكاديميين الذين أسهموا بعلمهم وعطائهم في بناء الجامعة وخدمة الكويت.

وأضافت: إن مسؤولية عضو الهيئة الأكاديمية تتجاوز نقل المعرفة إلى بناء قدرات الطلبة وتنمية مهارات التفكير والبحث والإبداع لديهم إلى جانب المساهمة في إنتاج المعرفة وتوجيهها نحو القضايا والأولويات التي تخدم الكويت وتدعم مسيرتها التنموية.

وأوضحت أن جامعة الكويت تضع أعضاء هيئتها الأكاديمية والأكاديمية المساندة في صميم جهودها لتحقيق أهدافها الستراتيجية القائمة على الجودة والابتكار والتواجد المتميز والاستدامة بما يعزز جودة التعليم والبحث العلمي ويرسخ مكانة الجامعة ودورها الوطني.

وذكرت الميلم أن الجامعة تواصل تطوير بيئتها التعليمية والأكاديمية وتعزيز التحول الرقمي عبر توظيف التقنيات الحديثة وتوسيع الاستفادة من الحلول الرقمية بما يواكب متطلبات التعليم والبحث العلمي ويفتح مساحات أوسع للابتكار والتطوير.

وأكدت حرص الجامعة على تعزيز شراكتها المجتمعية وربط خبراتها الأكاديمية والبحثية باحتياجات الكويت وأولوياتها التنموية علاوة على بناء شراكات فاعلة مع مؤسسات الدولة والقطاع الخاص وتعزيز التعاون الإقليمي والدولي.

وأعربت عن ثقتها بأن خبرات أعضاء الهيئة الأكاديمية والأكاديمية المساندة الجدد وأفكارهم ستشكل إضافة مهمة للجامعة تسهم في تطوير التجربة التعليمية والبحثية وفتح مجالات جديدة للتعاون والابتكار مؤكدة السعي إلى توفير بيئة أكاديمية حاضنة لطموحاتهم تمكنهم من تطوير قدراتهم وتحويل أفكارهم إلى إنجازات ينعكس أثرها على الطلبة والجامعة والمجتمع.

وشهد اللقاء مشاركة عدد من قياديي الجامعة ومسؤوليها وعرض أبرز الجوانب المتعلقة بالشؤون العلمية والبحثية والأكاديمية بما في ذلك برامج دعم البحث العلمي والترقيات والتفرغ العلمي واللوائح الجامعية إلى جانب توجهات الجامعة الاستراتيجية وآليات التقييم والقياس والخدمات الأكاديمية المساندة.

الوزارة تستعد لطرح العقد مطلع العام المقبل

"الأشغال": مشروع لإنشاء جسر للمشاة بشارع فهد السالم

تعتزم وزارة الاشغال العامة طرح مشروع لإنشاء وإنجاز وصيانة طرق وخدمات لـ4 تقاطعات على طريق الملك فهد (طريق 40) وجسر المشاة على شارع فهد السالم بمدة تنفيذ 36 شهرا، حيث أدرجت الوزارة عقد المشروع ضمن خطة العقود السنوية للعام المالي الحالي بتاريخ طرح متوقع مطلع العام المقبل (2027).

يشمل المشروع دراسة وتصميم والإشراف على تقاطعات في أماكن متفرقة وتحسين (طريق 40) على طول طريق الملك فهد السريع حيث وقع الاختيار على أربعة مواقع سيتم تطويرها، وتهدف الوزارة من خلال المشروع إلى حل مشكلة عبور المشاة المتكررة في ساعات الذروة التي تقطع الشارع الرئيسي في فهد السالم بالقرب من دوار الجهراء في مدينة الكويت.

من جهة اخرى، اعلنت وزارة الاشغال العامة عن إفتتاح طريق بمنطقة الصباحية (شارع 8) بين قطعتي 2 و 5 للاتجاه من الدوار الاول باتجاه جنوب الصباحية الى دوار الجمعية التابع لمشروع شارع الغوص فجر اليوم الخميس بالتعاون مع الإدارة العامة للمرور.

في موازاة ذلك، قرر الجهاز المركزي للمناقصات العامة تأجيل موعد تقديم عطاءات مناقصة انشاء وانجاز وصيانة الطرق والجسور وصرف مياه الامطار والصرف الصحي وخدمات اخرى لجزء من طريق كبد الصليبية (604) بالاضافة لجزء من وصلة طريق (كبد الصليبية الصناعية) على امتداد الطريق (الدائري 6,5).

وتهدف الوزارة من تنفيذ المشروع الى تطوير وتحديث شبكة الطرق وتوفير معايير الامان والسلامة والحفاظ على ارواح وممتلكات مرتاديها الطرق في جميع المناطق المجاورة للمشروع.

أسيكو ACICO الإنشائية Construction

دعوة لحضور إجتماع الجمعية العامة العادية لشركة أسيكو للإنشاءات (ش.م.ك) مقفلة

يتشرف مجلس إدارة شركة أسيكو للإنشاءات (ش.م.ك) مقفلة بدعوة السادة المساهمين الكرام لحضور إجتماع الجمعية العامة العادية للشركة، المُقرر إنعقادها الساعة 11:00 صباحاً يوم الخميس الموافق 2026/09/24، في مقر الشركة الكائن بمدينة الكويت – الشرق شارع الشهداء – برج الحمراء الدور 34، وذلك للنظر في جدول الأعمال الآتي:-

أولاً جدول أعمال الجمعية العمومية العادية:

1. استقاله عضو مجلس إدارة.
2. إنتخاب عضو مجلس إدارةمكمل.

وعليه فيرجى من السادة المساهمين الكرام الراغبين في الحضور أو من ينوب عنهم قانوناً مراجعة مقر الشركة مدينة الكويت، شارع الشهداء - برج الحمراء الدور 34 إدارة الإلتزام مُصطحبين معهم أصل البطاقة المدنية لتسلم بطاقات الحضور وجدول الأعمال قبل موعد إنعقاد الجمعية العامة العادية - وذلك من الساعة العاشرة صباحاً وحتى الساعة الواحدة بعد الظهر.

والله ولي التوفيق
رئيس مجلس الإدارة

في ندوة نظّمتها المؤسسة بالتعاون مع "مارمور مينا إنتليجنس" بمركز عبدالله السالم الثقافي

"التقدم العلمي" و"المصارف" يستعرضان دور القطاع المصرفي بدعم خطة التنمية

تحقيق مستهدفات التنمية يتطلب تكامل مصادر التمويل بين الجهات الحكومية والقطاعين المصرفي والخاص

حضور كثيف خلال الندوة

استعراض أبرز نتائج الدراسة وتوصياتها

جانب من الندوة

نظّمت مؤسسة الكويت للتقدم العلمي (KFAS)، بالتعاون مع اتحاد مصارف الكويت وشركة "مارمور مينا إنتليجنس" Marmore MENA Intelligence، التابعة للمركز المالي الكويتي، ندوة لاستعراض نتائج دراسة حول "أثر القطاع المصرفي الكويتي في خطة التنمية الوطنية"، وذلك في مركز الشيخ عبدالله السالم الثقافي، بحضور عدد من القيادات والمختصين وممثلي القطاع المصرفي والمالي والجهات ذات العلاقة.

وقالت المؤسسة ـ في تصريح صحافي ـ إن تمويل الدراسة يأتي انطلاقاً من دورها في دعم الدراسات التطبيقية التي تتناول الأولويات والتحديات الوطنية، وتسهم في توفير روى قائمة على الأدلة لدعم تطوير السياسات وتعزيز التعاون بين الجهات الحكومية والقطاع الخاص والمؤسسات المالية.

وأضافت، إن الدراسة تتناول الدور الذي يمكن أن يؤديه القطاع المصرفي في دعم تنفيذ مشروعات خطة التنمية الوطنية وتحقيق مستهدفات رؤية "كويت جديدة 2035"، ولا سيما في مجالات تمويل المشروعات التنموية الكبرى، والشراكة بين القطاعين العام والخاص، ودعم المشروعات الصغيرة والمتوسطة، والتحول الرقمي والتكنولوجيا المالية، وتمويل القطاعات غير النفطية والمشروعات الخضراء والمستدامة.

شهدت الندوة استعراض أبرز نتائج الدراسة وتوصياتها، والفرص والتحديات المرتبطة بتعزيز مساهمة القطاع المصرفي في تمويل الأولويات التنموية، وسبل تطوير نماذج التمويل وتسريع تنفيذ المشروعات.

من جهته، أوضح اتحاد مصارف الكويت أن الدراسة تناولت واقع الاقتصاد الكويتي والقطاع المصرفي، واستعرضت عدداً من الممارسات والتجارب الإقليمية والدولية ذات الصلة، فضلاً عن تحليل أبرز الفرص والتحديات المرتبطة بدور القطاع المصرفي في دعم التنمية الاقتصادية وتمويل المشروعات الستراتيجية.

وأكد الاتحاد أن الدراسة تقدم رؤية عملية ومتكاملة لدعم تنفيذ خطة التنمية الوطنية، من خلال مجموعة من التوصيات القابلة للتطبيق الرامية إلى تطوير منظومة التمويل، وتعزيز الشراكة بين القطاعين العام والخاص، ودعم الابتكار والتحول الرقمي والتمويل المستدام، بما يتوافق مع مستهدفات رؤية "كويت جديدة 2035". كما تمثل الدراسة نموذجاً للتعاون بين مؤسسات البحث والقطاع الخاص والجهات المعنية بالتنمية، ومرجعاً داعماً لصناعة القرار ووضع السياسات الاقتصادية والتمويلية على أسس علمية.

كما أشار الاتحاد إلى أن الدراسة أكدت أهمية البناء على ما يتمتع به القطاع المصرفي الكويتي من متانة واستقرار وقدرات تمويلية متقدمة، في ظل السياسات الرقابية الحصيفة والجهود المستمرة التي يقودها بنك الكويت المركزي لتعزيز الاستقرار المالي وتطوير المنظومة المصرفية.

وأشارت الدراسة إلى أهمية توجيه مزيد من التمويل نحو القطاعات ذات الأولوية والمشروعات التنموية، وتوسيع مشاركة البنوك في تمويل مشروعات الشراكة بين القطاعين العام والخاص، وتطوير حلول تمويلية أكثر مرونة للمشروعات الصغيرة والمتوسطة، فضلاً عن تعزيز الشراكات مع شركات التكنولوجيا المالية وتوسيع نطاق التمويل الأخضر والمستدام.

وأكدت توصيات الدراسة أهمية تطوير أطر الحوكمة والتنسيق المؤسسي بين الجهات ذات الصلة، وتعزيز آليات متابعة المشروعات، وتوسيع استخدام نماذج الشراكة بين القطاعين العام والخاص، وتنويع أدوات التمويل من خلال الإقراض المصرفي والأسواق المالية والتمويل المشترك، إلى جانب تطوير الضمانات الائتمانية والحوافز الموجهة لتمويل القطاعات والمشروعات المرتبطة بأهداف خطة التنمية.

وأكدت المؤسسة واتحاد مصارف الكويت أن تحقيق مستهدفات التنمية الوطنية يتطلب تكامل الجهود ومصادر التمويل بين الجهات الحكومية والقطاع المصرفي والقطاع الخاص والمؤسسات الاستثمارية، بما يسهم في تعبئة الموارد المالية، وتسريع تنفيذ المشروعات التنموية، وتعزيز دور القطاعات غير النفطية، ودعم انتقال الكويت نحو اقتصاد أكثر تنوعًا واستدامة وقائماً على المعرفة.

"الهيئة الخيرية": نُفذ بدعم من "شؤون القُصّر"

200 من ذوي الإعاقة استفادوا من مشروع لدعم الصحة النفسية

اختتمت الهيئة الخيرية الإسلامية العالمية مشروعا لدعم الصحة النفسية لفئات الرعاية الاجتماعية داخل الكويت بدعم من الهيئة العامة لشؤون القصر وتنفيذ مبادرة البناء البشري للتنمية الاجتماعية.

وقال نائب المدير العام للمشاريع في الهيئة إبراهيم البدر، إن المشروع استهدف تعزيز الصحة النفسية والدعم الاجتماعي للأشخاص ذوي الإعاقة وتحسين جودة حياتهم ونفذ على مدى ثلاثة أشهر.

وأوضح البدر أن المشروع استفاد منه نحو 200 شخص من ذوي الإعاقة من المشمولين وغير المشمولين برعاية الهيئة العامة لشؤون القصر بما يعكس الحرص على توسيع نطاق الاستفادة والوصول إلى الفئات المستهدفة وفق احتياجاتها.

وأضاف، إن إجمالي قيمة الدعم المقدم من الهيئة العامة لشؤون القصر لتنفيذ المشروع بلغ 114286 دينارا، موضحا أن أنشطته ركزت على تقديم الدعم والمساندة النفسية والاجتماعية للمستفيدين بما يسهم في تعزيز الاستقرار النفسي ورفع جودة حياتهم ومساعدتهم على التعامل بصورة أفضل مع التحديات التي قد تواجههم.

وأشار إلى أن الاهتمام بالجوانب النفسية والاجتماعية للأشخاص ذوي الإعاقة يمثل جزءا أساسيا من منظومة الرعاية المتكاملة، مؤكدا أن رعايتهم تتطلب تكامل الجوانب الصحية والنفسية والاجتماعية وتطوير المبادرات والبرامج التي تستجيب لاحتياجاتهم الفعلية وتحقق أثرا ملموسا في حياتهم.

وأضاف أن المشروع يجسد نموذجا للتعاون والتكامل بين المؤسسات الوطنية إذ قدمت الهيئة العامة لشؤون القصر الدعم للمشروع وأشرفت الهيئة الخيرية الإسلامية العالمية عليه فيما تولت مبادرة البناء البشري للتنمية الاجتماعية تنفيذ أنشطته.

بقيادة رئيس القطاع العميد أحمد العازمي

حجز 217 مركبة وتحرير 50 مخالفة في حملة موسعة لـ"المرور" بـ"الشويخ"

■ منيف نايف

نفذ قطاع شؤون المرور والعمليات، حملة مرورية وتفتيشية موسعة في منطقة الشويخ الصناعية، بإشراف رئيس قطاع شئون المرور والعمليات عميد حقوقي أحمد العازمي وبمشاركة إدارة الفحص الفني بالإدارة العامة للمرور، وبالتنسيق والتعاون مع وزارة التجارة والصناعة، وقوة الإطفاء العام، والهيئة العامة للبيئة.

وقالت الادارة العامة للمرور ان الحملة تركزت على التفتيش على الكراجات والورش والمنشآت في منطقة الشويخ الصناعية، والتأكد من مدى التزامها بالقوانين والاشتراطات واللوائح المنظمة، واتخاذ الإجراءات القانونية اللازمة بحق المخالفين، كل وفق اختصاصه.

وشملت الحملة التدقيق على المركبات، لاسيما المخالفة لقواعد وشروط تظليل الزجاج، والتي تصدر منها أصواتا مزعجة، إلى جانب التحقق من مدى استيفائها للاشتراطات الفنية وقواعد الأمن والسلامة.

واسفرت الحملة عن تحرير 50 مخالفة مرورية وحجز 217 مركبة اداريا وتحرير 6 محاضر من وزارة التجارة واغلاق وتوجيه انذارات وتحرير اخطارات بالحضور من قبل قوة الاطفاء العام وتحرير 3 مخالفات من الهيئة العامة للبيئة. واشارت الادارة الى ان هذه الحملة تاتي في إطار الجهود الميدانية المشتركة بين الجهات الحكومية المعنية لتعزيز الرقابة، وتطبيق القوانين والاشتراطات المنظمة، وضبط المخالفات، ورفع مستوى السلامة المرورية والعامة، بما يسهم في المحافظة على أمن وسلامة مستخدمي الطريق

رئيس قطاع المرور والعمليات العميد أحمد العازمي خلال إشرافه ميدانياً على الحملة

جانب من الحملة

361 مخالفة عدم إعطاء إشارة تنبيه

■ منيف نايف

واصلت الادارة العامة للمرور حملاتها المرورية لتعقب المخالفين في عموم المحافظات وأسفرت الحملات عن تحرير 361 مخالفة عدم اعطاء اشارة تنبيه يوم اول من امس.

ودعا مصدر أمني ان قائدي المركبات الى التقيد والالتزام بقانون المرور تجنبا للوقوع في المخالفات المرورية، لافتا الى ان الحملات المرورية مستمرة في عموم المحافظات.

"الخدمة المدنية" وجامعة الكويت يبحثان سبل التعاون في مجال التدريب والتطوير

بحث ديوان الخدمة المدنية وجامعة الكويت أوجه التعاون والتنسيق المشترك في مجالات التدريب والتطوير بما يسهم في دعم وتنمية الكوادر الوطنية ورفع كفاءة الموارد البشرية.

وقال "الديوان" في بيان، أمس، إنه عقد اجتماعا تنسيقيا مع جامعة الكويت تم خلاله مناقشة عدد من الموضوعات ذات الاهتمام المشترك.

وأوضح أن الاجتماع ناقش كذلك سبل تطوير مجالات التدريب والتأهيل وتبادل الخبرات والاستفادة من الإمكانيات التدريبية المتاحة لدى الجانبين بما يدعم تطوير العمل الحكومي ورفع كفاءة الكوادر الوطنية.

حضور الاجتماع

السياسة
AL-SEYASSAH
alseyassahnews
alseyassahnews
الاقتصادية
www.alseyassah.com

"الأولى للاستثمار" تتخارج من حصتها في "آبار"

أعلنت الشركة الأولى للاستثمار استكمال تنفيذ الشق الثاني من اتفاقية التسوية المبرمة مع أحد عملائها، بما أسفر عن التخارج من حصتها في شركة برقان لحفر الآبار والتجارة والصيانة.
وأوضحت الشركة وفق بيان لبورصة الكويت امس، أن ذلك يأتي إلحاقاً لإفصاحها الصادر في 17 أغسطس 2026 بشأن التسوية والتخارج من حصتها في "آبار"، وذلك بعد تنفيذ المرحلة الثانية من الاتفاقية.
وأشارت الشركة إلى أن التسوية كانت قد أُبرمت منذ أكثر من عام، وجرى الإفصاح عن مراحلها المنجزة خلال عام 2024، كما أعلنت آنذاك أن الأثر المالي للجزء المنفذ من الاتفاقية شمل عكس مخصص دعاوى قضائية بنحو 2,8 مليون دينار، وزيادة موجودات مالية مدرجة بالقيمة العادلة من خلال الإيرادات الشاملة الأخرى بنحو 800 ألف دينار، مقابل زيادة المطلوبات بالقيمة ذاتها.

المصفاة المشتركة بين الكويت وعُمان أطلقت برنامج "إرادة" لتطوير الكفاءات القيادية

"الدقم" تقتحم الأسواق العالمية بصادرات قياسية 20 مليون طن

■ ناجح بلال

فيما يؤكد ريادة عملياتها التشغيلية وتطورها المستمر، كشفت مصادر مطلعة لـ"السياسة" أن مصفاة الدقم الكويتية العمانية المشتركة نجحت في تصدير ما يقرب من 20 مليون طن من المنتجات التكريرية عالية الجودة إلى الأسواق العالمية المختلفة منذ انطلاق عملياتها التصديرية في مايو 2023 وحتى نهاية العام 2025.

قفزة نوعية

واكدت أن هذا الانجاز يعد قفزة نوعية تعزز مكانة البلدين الشقيقين في خارطة الطاقة الدولية حيث نجحت المنتجات النفطية للمصفاة في اختراق أسواق رئيسية شملت دولا متعددة في القارة الأوروبية ودول جنوب شرق آسيا بالإضافة إلى الأسواق الإفريقية النامية التي تشهد طلبا متزايدا على وقود الديزل عالي الجودة ووقود الطائرات المطابق للمواصفات البيئية العالمية، لاسيما وأن صادرات "الدقم" تتميز بتطبيق أعلى المعايير البيئية الصارمة حيث تركز على إنتاج الديزل عالي الجودة ومنخفض الكبريت والنافثا وغاز البترول المسال وهي منتجات صديقة للبيئة تلبي الاشتراطات الأوروبية والدولية وتساهم بشكل فعال في خفض الانبعاثات الكربونية.
وتشير المصادر ذاتها إلى أن المصفاة تمكنت كذلك من شحن مايقرب من 305 آلاف طن متري من الغاز البترولي المسال خلال الفترة ذاتها وسط مؤشرات أداء قياسية تعكس الكفاءة العالية لمنظومة الإنتاج والقدرة الكبيرة على تلبية الطلب المتنامي في تلك الأسواق المستهدفة، موضحة أن طاقة المصفاة التي تصل إلى 255 ألف برميل يوميا تسهم في جني هوامش ربحية أعلى وتدفق عوائد مالية أكبر للموازنات العامة للبلدين الشقيقين.

مصفاة الدقم

صرح نفطي عملاق

وقالت المصادر ان هذه الإنجازات المتتالية تأتي لتترجم حجم الرؤية الستراتيجية المشتركة التي بني عليها هذا الصرح النفطي العملاق الذي يمثل نموذجا يحتذى به في التكامل الاقتصادي الخليجي والتعاون الثنائي المثمر حيث تواصل المصفاة ترسيخ حضورها كأحد أهم الروافد الاقتصادية الحيوية بالمنطقة بفضل الاعتماد على أحدث التقنيات العالمية في مجال التكرير والبتروكيماويات والالتزام بأعلى معايير السلامة والبيئة مما يمهد الطريق لمزيد من التوسع والنجاح خلال المراحل المقبلة الصعيد ذاته.
وكشفت البيانات والمعلومات أن إدارة المصفاة التي يتولى رئاستها التنفيذية المهندس الكويتي عبدالله العجمي أطلقت أمس برنامج "إرادة" المخصص لتطوير القيادات التنفيذية والوسطى لتمكينها من توجيه فرق العمل بكفاءة وثقة عالية تماشيا مع التوجهات الرامية إلى تحقيق أعلى مستويات الأداء التشغيلي في هذا المشروع الإقليمي المشترك بين سلطنة عمان ودولة الكويت.
واشارت إلى أن برنامج إرادة يمثل رحلة تطويرية متكاملة ومصممة بعناية لتجمع بين آليات التعلم العملي المبتكر وتبادل الخبرات القيادية بين المشاركين بهدف صقل المهارات الإدارية وتعزيز القدرات الذاتية للقادة على إلهام مرؤوسيهم وترسيخ ثقافة التعاون البناء بين مختلف الأقسام والمجموعات داخل المصفاة بالإضافة إلى تمكينهم من قيادة التغيير الإيجابي والتعامل المرن مع تحديات أسواق الطاقة العالمية وتحويل الخطط والرؤى الستراتيجية للمصفاة إلى نتائج ملموسة وأثر مستدام يخدم المصالح المشتركة للبلدين الشقيقين.
ويأتي إطلاق برنامج إرادة في وقت تشهد فيه مصفاة الدقم نموا متسارعا في عملياتها الإنتاجية والتصديرية مما يتطلب وجود صف ثان وثالث من القادة المؤهلين لإدارة منظومة العمل المعقدة وفق أحدث النظم والمعايير الدولية حيث يركز البرنامج على محاور أساسية تشمل التخطيط الاستراتيجي وصناعة القرار المبني على تحليل البيانات وإدارة المخاطر التشغيلية والمالية فضلا عن تطوير مهارات الاتصال الفعال والذكاء بمختلف ابعاده في بيئات العمل المشتركة التي تضم كفاءات وعناصر بشرية من جنسيات وثقافات متعددة تعكس الطبيعة العالمية لهذا المشروع المشترك.

شراكة ستراتيجية

وأوضحت المصادر أن الشراكة الستراتيجية بين سلطنة عمان ودولة الكويت في مشروع مصفاة الدقم لا تقتصر فقط على الجوانب الاقتصادية والاستثمارية بل تمتد لتشمل تكامل الرؤى في تطوير رأس المال البشري وتبادل المعارف والخبرات الفنية والإدارية حيث يساهم البرنامج في بناء شبكة تواصل قوية بين القادة الحاليين والمستقبليين مما يضمن استدامة النجاح التشغيلي وحماية الاستثمارات الضخمة التي تم ضخها في هذا المشروع والتي تتجاوز مليارات الدولارات مما يجعله نموذجا يحتذى به في التعاون الخليجي المشترك في قطاع التكرير والبتروكيماويات.

"البترول": النقل من سفينة لأخرى خارج "هرمز" يضمن الشحن الآمن

قال نائب العضو المنتدب لتنظيم عقود التسويق العالمي في مؤسسة البترول الكويتية، عماد الكندري، إن المؤسسة توفر للمشترين خيار نقل الشحنات من سفينة إلى أخرى خارج مضيق هرمز لضمان وصولها بأمان إلى الوجهات النهائية.
وأوضح الكندري، خلال مؤتمر أبيك، أن المؤسسة تواصل تسيير بعض السفن عبر مضيق هرمز عندما تكون الظروف آمنة، إلى جانب إتاحة خيارات النقل من سفينة إلى أخرى خارج المضيق، دون أن يحدد المنتجات البترولية التي شملتها تلك العمليات، وفق رويترز.
وأظهرت وثائق اطلعت عليها رويترز أن مؤسسة البترول الكويتية عرضت مؤخراً شحنات من النفتا على أساس التسليم من السفينة في عدد محدود من العطاءات خلال أغسطس وسبتمبر 2026.
وبحسب مصادر بالسوق، بيعت بعض الشحنات إلى اليابان بعلاوات وصلت إلى 60 دولاراً للطن على أساس التسليم إلى الوجهة، في حين كانت المؤسسة تعرض النفتا عادة على أساس التسليم على ظهر السفينة قبل اندلاع الحرب بين الولايات المتحدة وإيران، قبل أن تستأنف تلك العروض في يونيو 2026.
وأظهرت بيانات شركة كبلر لتتبع السفن أن صادرات الكويت من النفتا بلغت في المتوسط نحو 200 ألف برميل يومياً خلال أول شهرين من العام الجاري، قبل أن تتراجع إلى الصفر في أبريل، فيما استقرت خلال الشهرين الماضيين عند نحو نصف مستويات ما قبل الحرب.
يُشار إلى أن العضو المنتدب لقطاع التسويق العالمي في مؤسسة البترول الكويتية خالد الصباح، قال إن المؤسسة تسعى إلى شراء المزيد من ناقلات النفط والمنتجات البترولية، إلى جانب العمل على تعزيز سلاسل الإمداد الخاصة بها لمواجهة التحديات الحالية في أسواق الطاقة والشحن.

"برنت" يتجاوز 100 دولار للمرة الأولى منذ يوليو الماضي

سنغافورة – رويترز: ارتفعت العقود الآجلة لخام برنت فوق 100 دولار للبرميل امس، مسجلة أعلى مستوى لها في أكثر من ستة أسابيع، ومتجاوزة هذه العتبة للمرة الأولى منذ 24 يوليو، مع تصاعد الصراع في الشرق الأوسط وتزايد المخاوف بشأن تدفقات النفط من المنطقة.
وارتفعت عقود برنت 2,59 دولار، أو 2,54٪، إلى 100,46 دولار للبرميل بحلول الساعة 09.50 بتوقيت غرينتش، كما صعدت العقود الآجلة لخام غرب تكساس الوسيط الأميركي 2,07 دولار، أو 1,93٪، إلى 94,96 دولار للبرميل.
وقفز برنت بنحو 25٪ منذ أوائل أغسطس، مع تراجع الآمال في التوصل إلى حل دائم للحرب المستمرة منذ ستة أشهر، بالتزامن مع تجدد القتال وتصاعد المخاطر الجيوسياسية في المنطقة.
وأدت هجمات شنتها جماعة الحوثي اليمنية المتحالفة مع إيران هذا الأسبوع إلى اندلاع حرائق في منشآت نفطية سعودية، ما أثار مخاوف من اتساع نطاق الصراع. كما تهدد الهجمات شحنات النفط الخام عبر البحر الأحمر، الذي يمثل طريقًا بديلًا مهمًا لمضيق هرمز الحيوي، في وقت تراجعت فيه تدفقات الخام عبر المضيق بشدة منذ اندلاع الحرب على إيران في 28 فبراير.
وقال عضو لجنة الاقتصاد والطاقة سابقا في مجلس الشورى السعودي الدكتور فهد بن جمعة، إن استمرار اضطرابات الملاحة قد يبقي أسعار النفط مرتفعة ويضغط على استقرار الإمدادات في المنطقة.
وأضاف بن جمعة، أن الأزمة الراهنة ليست أزمة معروض أو إنتاج، بل أزمة إمدادات ووصول الشحنات للعملاء بأقل تكلفة.
وقال إن البدائل المتاحة كخطوط الأنابيب ونقل النفط من سفينة لأخرى منعت صعود الأسعار نحو 140 و150 دولاراً للبرميل.
وأضاف أن غياب الحلول والتفاوض بعد 6 أشهر من الاضطرابات يهدد بمزيد من الانعكاسات السلبية على إمدادات الخليج.
ومن جانبه، قال حمد حسين، الخبير الاقتصادي المعني بالمناخ والسلع الأولية لدى "كابيتال إيكونومكس"، إن المشاركين في السوق يبدو أنهم يأخذون في الحسبان احتمال استمرار الصراع في الشرق الأوسط لفترة أطول، إلى جانب مخاطر تعطل تدفقات النفط من المنطقة نتيجة التصعيد الأخير في الضربات العسكرية.

باجتماع لجنة رؤساء ومديري الإدارات الضريبية بالمجلس

الكويت بحثت تطبيق ضريبتي القيمة المضافة والانتقائية في "دول التعاون"

شاركت دولة الكويت امس في أعمال الاجتماع السابع عشر للجنة رؤساء ومديري الإدارات الضريبية بمجلس التعاون لدول الخليج العربي، المنعقد في العاصمة البحرينية المنامة، حيث ترأست وفد دولة الكويت المشارك وكيل وزارة المالية أسيل سليمان السعد المنيفي.
وتم خلال الاجتماع مناقشة عدداً من الموضوعات المتعلقة بتطبيق الضريبة الانتقائية وضريبة القيمة المضافة في دول المجلس، أبرزها الاتفاق على إعادة تعريف مشروبات الطاقة لأغراض السياسات الضريبية. كما تم استعراض مرئيات الدول الأعضاء لمشروع بناء وإدارة النظام الإلكتروني للضرائب غير المباشرة، إلى جانب اعتماد الترجمة الإنجليزية لملحقي تعديل الاتفاقيتين الموحدتين لضريبة القيمة المضافة والضريبة الانتقائية.
ومن الجدير بالذكر، سيتم رفع التوصيات المتفق عليها إلى لجنة التعاون المالي والاقتصادي لعرضها في اجتماعهم القادم المقرر انعقاده في أكتوبر 2026.

وكيل وزارة المالية أسيل المنيفي مترئسة وفد الكويت

"إيفا": 16,6 مليون دينار ربح متوقع من إعادة تصنيف "أولى تكافل"

أعلنت شركة الاستشارات المالية الدولية القابضة "إيفا" أن الربح المتوقع الناتج عن إعادة تصنيف استثمارها في الشركة الأولى للتأمين التكافلي من شركة تابعة إلى شركة زميلة بلغ 16,61 مليون دينار كويتي.
وأوضحت الشركة وفق بيان لبورصة الكويت امس، أن من إجمالي الربح المتوقع، هناك 10,95 مليون دينار تمثل ربحاً تقديرياً خاصاً بالجزء غير المباع من الاستثمار، مشيرة إلى أن تلك الأرباح سوف تظهر في الربع الثالث من عام 2026.
يُذكر أن الشركة كانت قد أفصحت عن تغيير هدف تملكها في "أولى تكافل" البالغة نسبته 53,45٪، والممثلة بنحو 89,04 مليون سهم، من استثمار طويل الأجل إلى استثمار قصير الأجل، مع التخارج إلى ما دون 30٪ بحلول 31 ديسمبر2026.
وتبع ذلك إعلان "إيفا" إعادة تصنيف استثمارها في "أولى تكافل" من استثمار في شركة تابعة إلى استثمار في شركة زميلة نتيجة فقدان السيطرة على الشركة، مشيرة إلى أنها ستقوم بتقييم الاستثمار لتحديد الأثر المالي في 7 سبتمبر 2026.
وحسب آخر بيانات معلنة، فقد حققت "إيفا" ربحاً خلال النصف الأول من عام 2026 بقيمة 5,22 مليون دينار، فيما سجلت "أولى تكافل" ربحاً خلال الفترة ذاتها بـ19,95 ألف دينار.
إلى ذلك أعلنت الشركة الأولى للاستثمار استكمال تنفيذ الشق الثاني من اتفاقية التسوية المبرمة مع أحد عملائها، بما أسفر عن التخارج من حصتها في شركة برقان لحفر الآبار والتجارة والصيانة.

ارتفعت 930 مليوناً ونجحت في محو كامل خسائرها المسجلة منذ بداية العام

"الكويتية للاستثمار": 54,3 مليار دينار القيمة السوقية للبورصة بنهاية أغسطس

كشف تقرير حديث من إعداد وحدة بحوث الاستثمار في الشركة الكويتية للاستثمار عن أداء أسواق الأسهم الخليجية خلال أغسطس وأول 8 أشهر من 2026، انه بالتزامن مع انحسار حدة التوترات الجيوسياسية الإقليمية خلال شهر أغسطس 2026، تحسنت معنويات المستثمرين، الأمر الذي انعكس إيجاباً على أداء أسواق الأسهم الخليجية.
ورغم استمرار المخاطر الجيوسياسية وحالة عدم اليقين المرتبطة بتوجهات البنوك المركزية بشأن أسعار الفائدة، والتي لا تزال من أبرز العوامل المؤثرة في حركة السيولة واتجاهات الأسواق المالية، شهدت البورصات الخليجية تعافياً ملحوظاً خلال الشهر، مدفوعة بصورة رئيسية بالنتائج المالية القوية للشركات المدرجة، ولا سيما في قطاعات البنوك والاتصالات والطاقة.
وقد بلغت القيمة الرأسمالية السوقية لبورصة الكويت في نهاية أغسطس 2026 نحو 54,3 مليار دينار، مرتفعة بحوالي 930 مليون دينار مقارنة بنهاية يوليو.
وبذلك، تمكنت البورصة من محو كامل خسائرها المسجلة منذ بداية العام، لتسجل ارتفاعاً صافياً قدره نحو 158 مليون دينار مقارنة بنهاية عام 2025. وجاء الارتفاع الشهري مدعوماً بزيادة القيمة السوقية لقطاع البنوك بنحو 79 مليون دينار، مما ساهم في تقليص خسائر القطاع منذ بداية العام إلى نحو 596 مليون دينار. وتتوزع القيمة السوقية لبورصة الكويت على 13 قطاعاً، ويستحوذ قطاع البنوك على الحصة الأكبر بقيمة سوقية تبلغ نحو 32,4 مليار دينار، بما يعادل 59,7٪ من إجمالي القيمة السوقية للبورصة. شهدت بورصة الكويت تراجعاً في مستويات السيولة المتداولة خلال أول 8 أشهر من عام 2026، نتيجة عمليات جني الأرباح، إلى جانب حذر المستثمرين من التطورات الجيوسياسية وارتفاع المخاطر الاستثمارية. وبلغت قيمة التداولات نحو 13,2 مليار دينار، بانخفاض نسبته 23٪ مقارنة بالفترة المماثلة من عام 2025.
واستحوذ قطاع البنوك على نحو 29,7٪ من إجمالي سيولة البورصة، بما يعادل 3,91 مليار دينار، تركز الجزء الأكبر منها في أسهم بيت التمويل الكويتي وبنك الكويت الوطني وبنك الخليج، بقيم تداول بلغت نحو 1,51 مليار دينار و1,02 مليار دينار و321 مليون دينار على التوالي.

ارتفاع القيمة الرأسمالية لأسواق الأسهم الخليجية

ارتفعت القيمة الرأسمالية السوقية الإجمالية لأسواق الأسهم الخليجية خلال أغسطس 2026 بنحو 32 مليار دولار، لتصل في نهاية الشهر إلى حوالي 3,99 تريليون دولار.
وجاءت هذه الزيادة نتيجة ارتفاع القيمة السوقية لكل من السوق السعودي وسوق أبوظبي للأوراق المالية وبورصة الكويت بنحو 24 مليار دولار و6,5 مليار دولار و3 مليارات دولار على التوالي. في المقابل، تراجعت القيمة السوقية لسوق دبي المالي بنحو 2,4 مليار دولار خلال الشهر، لتصل إلى حوالي 260 مليار دولار.
ومنذ بداية عام 2026، لا يزال السوق السعودي يتصدر الأسواق الخليجية من حيث الزيادة في القيمة السوقية، بمكاسب بلغت نحو 193,5 مليار دولار، لترتفع قيمته السوقية إلى حوالي 2,54 تريليون دولار بنهاية أغسطس. وبذلك، بلغت الزيادة الصافية في القيمة السوقية الإجمالية لبورصات الخليج منذ بداية العام نحو 127 مليار دولار.

ضمن التزامها بدعم الدولة مالياً وتوفير الطائرات والموارد التشغيلية

"طيران الجزيرة" تسهم بمليوني دولار لصالح صندوق الكويت للاستجابة الطارئة

مروان بودي

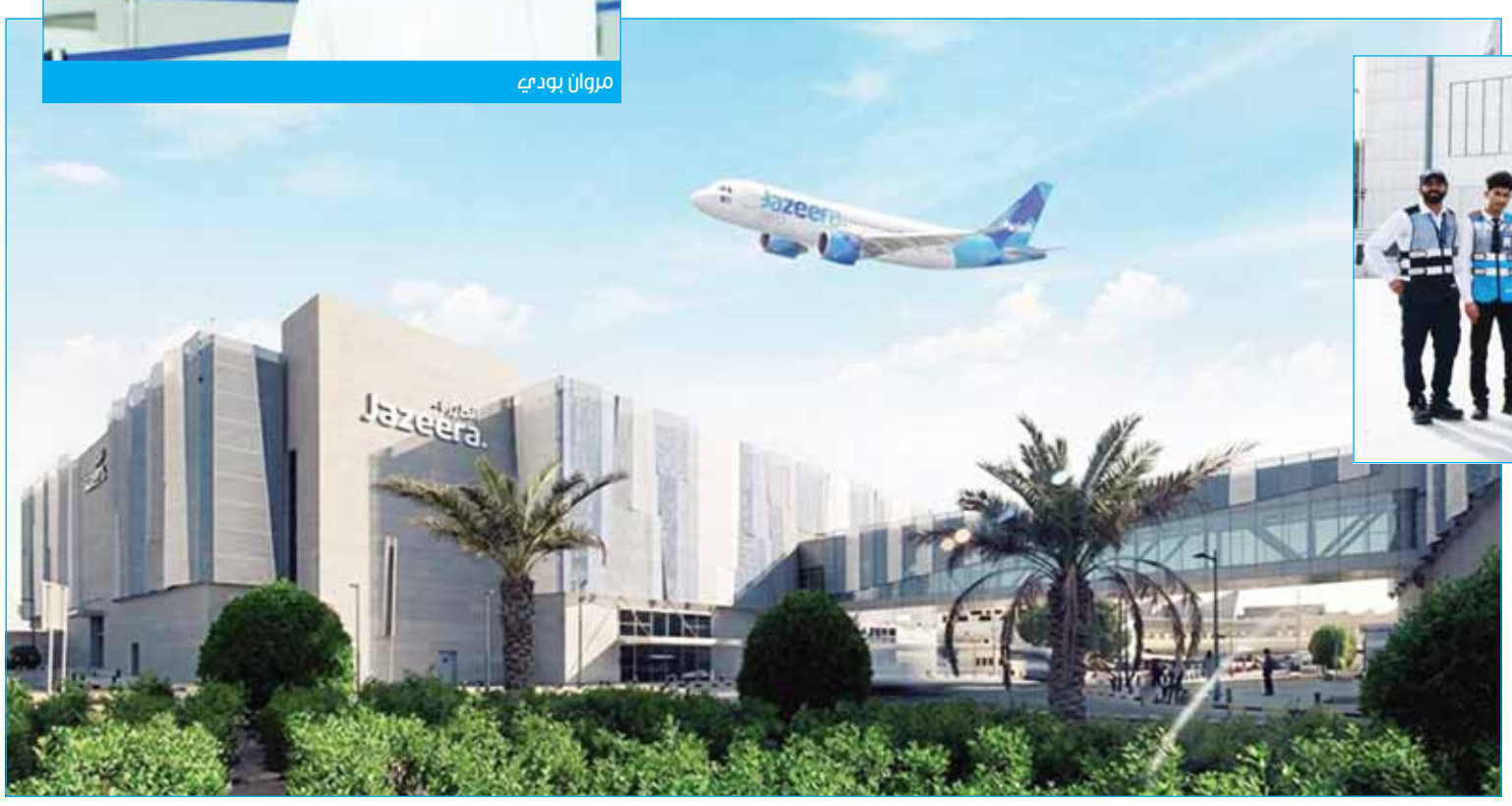

أعلنت "طيران الجزيرة" عن مساهمتها بمبلغ مليوني دولار لصالح صندوق الكويت للاستجابة الطارئة، دعماً لجهود الحكومة الكويتية في التعامل مع الأزمة الإقليمية الراهنة ومساندة المجتمعات المتضررة. بالإضافة إلى مساهمتها المالية، وضعت طيران الجزيرة إمكاناتها التشغيلية في خدمة حكومة دولة الكويت لدعم عمليات نقل الشحن الجوي.

وخلال الإغلاق الموقت لمطار الكويت الدولي في وقت سابق من هذا العام، كانت طيران الجزيرة قد أطلقت "مبادرة بركة" التي هدفت إلى ربط الكويت بالعالم خلال الفترة الاستثنائية. وفي إطار هذه المبادرة، شغّلت الشركة أكثر من 1،500 رحلة، ونقلت 200 ألف مسافر وأكثر من 500 طن من الشحنات عبر مطاري القيصومة والدمام في السعودية.

كما سخّرت بشكل مباشر 14 طائرة وأكثر من 500 من أعضاء فريق عملها إلى جانب موارد تشغيلية أخرى، وذلك لدعم نقل المواطنين والكوادر الأساسية والمساعدات الإنسانية والمواد الحيوية الأخرى، كلما دعت الحاجة وبالتنسيق مع الجهات المعنية.

وعلى مدى أكثر من عقدين من عملياتها انطلاقاً من الكويت، بنت طيران الجزيرة سجلاً حافلاً في دعم الكويت خلال الأزمات الوطنية والإقليمية. وسبق للشركة أن سخّرت أسطولها وفرق عملها وبنيتها التحتية في المطار وشبكتها اللوجستية لتشغيل رحلات الإجلاء والرحلات الإنسانية ونقل الإمدادات الأساسية حفاظاً على الربط الجوي الحيوي في العديد من الظروف الاستثنائية.

وقال رئيس مجلس إدارة طيران الجزيرة، مروان بودي نفخر في طيران الجزيرة بجذورنا الكويتية كوننا ناقلا وطنيا تمتد مسيرته لأكثر من 20 عاماً في خدمة وطننا. ومسؤوليتنا تجاه دولة الكويت تتجاوز بكثير تشغيل الرحلات وربط الناس والوجهات؛ فهي تعني المساهمة في خدمة وطننا والوقوف إلى جانب قيادته وشعبه والاستعداد الدائم للقيام بدورنا متى احتاجت إلينا الكويت. وتعكس مساهمتنا في صندوق الكويت للاستجابة الطارئة هذا الالتزام، ولا يقل عنها أهمية ما نقدمه من خلال كوادرنا وقدراتنا التشغيلية. فقد وضعنا طائراتنا وخبراتنا ومواردنا في خدمة حكومة دولة الكويت لدعم نقل الأفراد والمساعدات الإنسانية والمواد الأساسية إلى حيث تدعو الحاجة."

وأضاف: "وقد أثبت فريقنا مراراً قدرته الاستثنائية على التعامل مع الظروف الصعبة بكل مرونة ومهنية وروح إنسانية. وكما هو الحال دائماً، تقف أسرة طيران الجزيرة بأكملها صفاً واحداً إلى جانب الكويت، على أتم الاستعداد للقيام بدورها ودعم جهود الاستجابة الوطنية بكل ما في وسعها."

وأعربت طيران الجزيرة عن خالص تقديرها لقيادة دولة الكويت والجهات الحكومية وخدمات الطوارئ والعاملين في الصفوف الأمامية على جهودهم المتواصلة في حماية الوطن ودعم أبنائه. وستواصل طيران الجزيرة دعم جهود الاستجابة الوطنية بالتنسيق الوثيق مع حكومة دولة الكويت والإدارة العامة للطيران المدني والجهات المعنية الأخرى، وتقديم الدعم التشغيلي والإنساني كلما دعت الحاجة.

التطبيق يوفر مزيداً من التحكم والراحة والسرعة

"stc" تطلق النسخة الجديدة من "mystc KW" لإعادة تعريف تجربة العملاء الرقمية

أعلنت شركة الاتصالات الكويتية stc، الرائدة في تمكين التحول الرقمي وتقديم خدمات ومنصات مبتكرة للعملاء في الكويت، عن إطلاق النسخة الجديدة من تطبيق mystc KW، الذي يُوفر طريقةً أذكى وأكثر تخصيصاً لإدارة حسابات العملاء والوصول إلى مجموعة واسعة من منتجات وخدمات stc. صُممت النسخة الجديدة لتلبي الاحتياجات المتغيرة للعملاء، حيث يجمع بين الخدمات الأساسية وإمكانيات إدارة الحسابات في منصة واحدة سهلة الاستخدام، مما يمنح المستخدمين تحكماً أكبر في تجربة stc الخاصة بهم أينما كانوا.

خطوة بمسيرة التحول

ويمثل هذا الإطلاق خطوةً هامة في مسيرة التحول الرقمي لشركة stc، ويعكس تركيز الشركة المستمر على تطوير خدماتها بما يتناسب مع الطريقة التي يُفضلها العملاء للتفاعل وإدارة احتياجاتهم اليومية. مع تزايد إقبال العملاء على القنوات الرقمية لما توفره من راحة ومرونة أكبر، يُتيح تطبيق mystc تجربة stc بشكل مباشر على هواتفهم الذكية، مما يُقلل الحاجة إلى زيارة الفروع أو التواصل مع خدمة العملاء للخدمات الروتينية.

يُركز تطبيق mystc KW على توفير تجربة عملاء موحدة، حيث يجمع مجموعة واسعة من الخدمات اليومية في مكان واحد، مما يُسهّل على المستخدمين إدارة حساباتهم وقتما يشاؤون. يُمكن للعملاء دفع الفواتير، ومراقبة استهلاكهم، وتعديل باقاتهم بخطوات بسيطة فقط، كما تُوفر مميزات الخدمة الذاتية الإضافية وصولاً سهلاً إلى خدمات الدعم والتجوال مباشرةً عبر التطبيق. وتُتيح هذه التجربة للعملاء مرونة أكبر في إدارة خدماتهم في أي وقت يناسبهم، مما يُسهّل عليهم البقاء على اتصال دائم والتحكم في الخدمات التي يستخدمونها يوميًا. كما يُمكن لغير عملاء stc الوصول إلى التطبيق، مما يُتيح لهم استكشاف أحدث باقات وعروض الشركة.

تطبيق واحد للعميل

صُمم تطبيق mystc KW ليجعل إدارة الحساب سهلةً منذ لحظة تسجيل الدخول. ويوفر التطبيق عرضًا واضحًا للحساب، مما يتيح الوصول السريع إلى المعلومات المطلوبة، كما يُمكن للعملاء الذين لديهم خطوط متعددة أو باقات عائلية إدارتها جميعًا من مكان واحد. كما يُسهّل متابعة الباقات المختلفة المرتبطة بالحساب دون الحاجة إلى إدارة كل خط على حدة.

ولجعل التجربة أكثر ملاءمة لكل مستخدم، يعرض تطبيق mystc KW عروضًا ومميزات بناءً على باقة المشترك وكيفية استخدامه لها. كذلك يُمكّن هذا العملاء من اكتشاف خيارات تُناسب احتياجاتهم الفردية بشكل أفضل، بينما تُبقيهم الإشعارات والتنبيهات الفورية على اطلاع دائم بفواتيرهم واستهلاك البيانات وتحديثات الحساب المهمة. تُوفر هذه الميزات مجتمعةً للعملاء صورة أوضح لحسابهم وتُساعدهم على البقاء على اطلاع طوال تجربتهم مع stc.

كما يتمتع العملاء بمرونة أكبر في كيفية الوصول إلى الدعم وإجراء تغييرات على خدماتهم، دون الحاجة إلى زيارة أي فرع أو الاتصال بخدمة العملاء. يمكن للمستخدمين تقديم طلبات الدعم، وتعديل إعداداتهم، وتفعيل خدمة التجوال عند الاستعداد للسفر، بينما يوفر المحتوى التفاعلي داخل التطبيق إرشادات مفيدة أثناء استكشافهم لمختلف الميزات. فضلاً عن ذلك تم تبسيط عملية التسجيل، مما يسمح للمستخدمين بإنشاء حساباتهم بسرعة والبدء في استخدام التطبيق، المتوفر باللغتين العربية والإنجليزية، والذي يتضمن إعدادات تسهيل الوصول المدمجة لتلبية احتياجات شريحة أوسع من المستخدمين.

فصل جديد في الرحلة الرقمية

قالت الشركة في بيان نشرته عن اطلاق النسخة الجديدة من التطبيق "يمثل إطلاق النسخة الجديدة علامة فارقة في رحلة التحول الرقمي لشركة الاتصالات الكويتية، ويعكس كيفية تطوير أعمالنا بما يتماشى مع التوقعات المتغيرة لعملائنا. إن التحول الرقمي في جوهره يدور حول خلق قيمة حقيقية، وهذا يتطلب منا إعادة النظر باستمرار في كيفية تفاعل العملاء مع stc، وكيف يمكن للتكنولوجيا أن تجعل هذه التفاعلات أبسط وأكثر فعالية".

تجربة متكاملة وسلسة للعملاء

عن تجربة العملاء التي يوفرها التطبيق الجديد، "يتوقع العملاء بشكل متزايد إدارة خدماتهم وفقًا لاحتياجاتهم الخاصة، مع القدرة على الوصول إلى ما يحتاجونه بسرعة ودون خطوات غير ضرورية. لذا، فقد صممنا تطبيق الاتصالات الجديد من هذا المنظور، ليركز التطبيق على كيفية جعل التفاعلات اليومية أكثر سهولة وبديهية، مع منح العملاء مزيدًا من الشفافية والتحكم في حساباتهم".

وأضاف "سواء أراد العميل التحقق من استهلاكه، أو إدارة خط أحد أفراد عائلته، أو تجهيز خدماته قبل السفر، أو ببساطة فهم الخيارات المتاحة له، يجب أن تكون التجربة سلسة ومباشرة. كما تتيح لنا خاصية التخصيص جعل المنصة أكثر ملاءمة لكل مستخدم، بينما توفر إمكانيات الخدمة الذاتية للعملاء مرونة أكبر في تحديد وقت وكيفية تفاعلهم مع شركة الاتصالات.

وفي النهاية، تم تطوير التطبيق الجديد لتزويد العملاء بتجربة متكاملة وسلسة."

يتوفر تطبيق mystc KW الجديد كليًا على أجهزة iOS وAndroid وHuawei، مما يتيح للعملاء الوصول إليه عبر منصات الهواتف المحمولة الرئيسية. يمكن للعملاء الحاليين تنزيل التطبيق والبدء في استكشاف التجربة الجديدة، بينما يمكن للمهتمين بالانضمام إلى شركة الاتصالات الاطلاع على أحدث باقات وعروض الشركة مباشرةً من خلال التطبيق.

"التجارية العقارية" تختتم برنامجها الصيفي التفاعلي "بشاشة"

اختتمت الشركة التجارية العقارية فعاليات برنامجها الصيفي التفاعلي بشاشة.. بعيداً عن الشاشة، الذي نُظم بالتعاون مع مبادرة صغيرك سفيرك التربوية على مدار أربعة أسابيع، من خلال سلسلة من الأنشطة والورش التفاعلية التي أقيمت في عدد من مشاريع الشركة، شملت مجمع بوليفارد، مجمع سيمفوني، برج التجارية، ومجمع دوم.

ويأتي تنظيم البرنامج في إطار التزام التجارية العقارية بمسؤوليتها المجتمعية وحرصها على دعم المبادرات الهادفة إلى تنمية مهارات الأطفال واستثمار أوقاتهم خلال فترة الإجازة الصيفية، من خلال توفير بيئة تفاعلية تجمع بين التعلم والترفيه، وتشجعهم على خوض تجارب جديدة بعيداً عن الاستخدام المفرط للأجهزة الإلكترونية والشاشات.

وتضمن برنامج هذا العام أربعة مسارات متنوعة، صُمم كل منها لتقديم تجربة مختلفة للأطفال، حيث انطلقت الفعاليات في مجمع بوليفارد تحت عنوان نزرع ونحمي لتعريف الأطفال بأهمية الزراعة والتخضير، تلاها مسار نطبخ ونستكشف في مجمع سيمفوني، ثم فنون وحرف في برج التجارية لتنمية الجانب الفني والإبداعي لدى الأطفال، واختتم البرنامج في مجمع دوم مع مسرح القصة الذي جمع بين سرد القصص والأنشطة التفاعلية والإبداعية.

وفي هذا الإطار، صرّح فريق التسويق والاتصال في التجارية العقارية: "نحرص في التجارية العقارية على أن تعكس مبادراتنا المجتمعية أثراً مستداماً يتجاوز الجانب الترفيهي، من خلال تقديم تجارب هادفة تثري وقت الأطفال وتعزز تفاعلهم وإبداعهم. ومن هذا المنطلق، جاء برنامج "بشاشة.. بعيداً عن الشاشة" ليقدم أنشطة متنوعة تتيح للأطفال الاستكشاف والتعلم والاستمتاع بوقتهم في بيئة آمنة ومحفزة، بعيداً عن الاستخدام المفرط للأجهزة الإلكترونية".

ومن جانبها، أكدت رئيسة مبادرة صغيرك سفيرك التربوية أ. أسماء الميمني أن المسؤولية أصبحت أكبر على الوالدين والمحاضن التربوية في البحث عن الأنشطة التي تنمي مهارات الأطفال الاجتماعية والفنية والحركية، مشيرة إلى أن البرنامج يهدف إلى توفير بيئة جاذبة ومحفزة للأطفال تساعدهم على اكتشاف متعة الأنشطة والتجارب المختلفة بعيداً عن الشاشات. وأضافت الميمني أن المبادرة تنظم البرنامج للسنة الخامسة على التوالي، انطلاقاً من إيمان الشركة التجارية العقارية بأهمية توفير تجارب جديدة ومفيدة للأطفال تسهم في تنمية مهاراتهم وتعزز تفاعلهم مع محيطهم. ومع اختتام فعاليات البرنامج، تواصل التجارية العقارية التزامها بتقديم مبادرات هادفة تسهم في تنمية مهارات الأطفال وتعزيز قدراتهم الإبداعية، انطلاقاً من إيمانها بأن الاستثمار في الأجيال القادمة يمثل استثماراً في مستقبل المجتمع، وحرصها على خلق تجارب إيجابية تترك أثراً مستداماً لديهم.

5 فائزين جدد ضمن أكبر برنامج سحوبات مصرفي بالكويت

"الوطني": تغريد راشد الدريعي ثالث مليونير لـ"الجوهرة" في 2026

النصف: البرنامج يكرس مكانته كأحد أبرز برامج السحوبات المصرفية ويواصل صناعة الفائزين

هشام النصف

الفائزة بـ"الجوهرة"

خلال عملية السحب

وسط أجواء استثنائية، أعلن بنك الكويت الوطني عن أسماء الفائزين في سحوبات "الجوهرة" و"الجوهرة جونيور" وذلك بحضور عدد من قياديي البنك، فيما جرى نقل وقائع السحب مباشرة عبر حسابات البنك على منصات التواصل الاجتماعي، تأكيداً لالتزامه بأعلى مستويات الشفافية وتعزيزاً لتواصله المستمر مع عملائه.

وخلال بث مباشر عبر تلفزيون الكويت شهدت الفعالية الإعلان عن 5 فائزين جدد في إطار برنامج "الجوهرة" الذي يواصل ترسيخ مكانته كأكبر برنامج سحوبات من نوعه في الكويت، من خلال تقديمه جوائز نقدية استثنائية وفرص فوز مستمرة على مدار العام.

وأسفر السحب، الذي أُجري بحضور وتحت إشراف ومراقبة من ممثلي شركتي التدقيق ديلويت وجرانت ثورنتون العالميتين، عن فوز عميل حساب الجوهرة تغريد راشد محمد الدريعي بجائزة المليون دينار كويتي، ليكون ثالث مليونير يتوج في سحوبات الجوهرة عن عام 2026، فيما فاز عميل سحب الجوهرة جونيور عمر ناصر محمد الحريجي بالجائزة الكبرى البالغة 10 آلاف دينار كويتي.

كما شملت قائمة الفائزين الـ 5 الذين تم الإعلان عنهم خلال الفعالية 3فائزين بسحوبات الجوهرة الأسبوعية، وبجائزة قيمتها 20 ألف دينار كويتي لكل منهم، هم:

- حسين علي خضر الفارس
- عبدالله فلاح حمدان المطيري
- علي محمود مسيب عزيز

وبهذه المناسبة، قال رئيس الخدمات المصرفية الشخصية في بنك الكويت الوطني، هشام النصف: "نجح برنامج "الجوهرة" في ترسيخ مكانته كأحد أبرز قصص النجاح في القطاع المصرفي الكويتي، مستنداً إلى رؤية تجمع بين تحفيز العملاء على تبني سلوك ادخاري مستدام وتقديم فرص جوائز استثنائية تضفي بُعداً إضافياً على تجربة الادخار".

وأضاف: "نحرص على مواصلة تطوير البرنامج بما يواكب تطلعات العملاء المتغيرة، من خلال تقديم مزايا نوعية وتجربة مصرفية متكاملة ترتكز على الابتكار والشفافية والموثوقية، بما يعزز قدرة العملاء على التخطيط لمستقبلهم المالي والاستفادة من أفضل الحلول الادخارية".

وأكد النصف أن"الثقة الكبيرة التي يحظى بها البرنامج تعكس قوة العلاقة التي تجمع البنك بعملائه، وتؤكد نجاح "الجوهرة" في تقديم مفهوم متجدد للادخار يجمع بين العائد المعنوي وفرص المكافأة، ضمن تجربة مصرفية متكاملة تتجاوز الوظيفة التقليدية للحسابات الادخارية."

ويمنح حساب "الجوهرة" العملاء فرصاً للفوز بجوائز نقدية على مدار العام تشمل السحوبات الأسبوعية والشهرية والجائزة الكبرى البالغة مليون دينار كويتي والتي يتم السحب عليها ثلاث مرات سنوياً بالإضافة الى جوائز سحوبات "الجوهرة جونيور"، فيما تبلغ القيمة الإجمالية لجوائز البرنامج 5ملايين دينار كويتي سنوياً، ما يجعله أكبر برنامج سحوبات من نوعه في الكويت.

الفائزون في السحوبات

اسم الفائز	نوع السحب	الجائزة
تغريد راشد محمد الدريعي	سحب المليون دينار	1,000,000 دينار
حسين علي خضر الفارس	سحب الجوهرة الأسبوعي	20 ألف دينار
عبدالله فلاح حمدان المطيري	سحب الجوهرة الأسبوعي	20 ألف دينار
علي محمود مسيب عزيز	سحب الجوهرة الأسبوعي	20 ألف دينار
عمر ناصر محمد الحريجي	الجائزة الكبرى لسحب الجوهرة جونيور	10000 دينار

"الوطني": النمو العالمي يُظهر مرونة نسبية رغم الرياح المعاكسة المرتبطة بحرب أميركا وإيران

قال تقرير حديث لبنك الكويت الوطني ان نمو الاقتصاد العالمي ظل متماسكاً وذلك رغم الرياح المعاكسة المرتبطة بالحرب في الشرق الأوسط، والمتمثلة في ارتفاع أسعار الطاقة، واضطرابات سلاسل التوريد، وزيادة حالة عدم اليقين، وارتفاع معدلات التضخم ، وساعد على ذلك استقرار أسواق العمل وقوة الطلب المرتبط بالذكاء الاصطناعي والتكنولوجيا. ولا تزال استطلاعات مؤشر مديري المشتريات تشير لاستمرار الضغوط السعرية عند مستويات مرتفعة. وأدى ارتفاع التضخم الناتج عن الحرب إلى زيادة توقعات تشديد السياسة النقدية من قبل البنوك المركزية الكبرى، الأمر الذي ساهم، إلى جانب التحديات التي تواجه أوضاع المالية العامة، في دفع عوائد السندات السيادية لأعلى مستوياتها منذ سنوات عديدة.

ففي الولايات المتحدة، لا يزال النمو قوياً، ويُعد مؤشر أسعار المستهلك لشهر أغسطس، الذي سيُعلن هذا الأسبوع، عاملاً حاسماً في تحديد قرار اللجنة الفيدرالية للسوق المفتوحة في سبتمبر، في وقت تتزايد فيه الضغوط السياسية لعدم رفع أسعار الفائدة. وفي منطقة اليورو، من المتوقع أن يرفع البنك المركزي الأوروبي أسعار الفائدة مرة أخرى هذا الأسبوع مع استمرار النمو في إظهار قدر من الصمود. أما في المملكة المتحدة، فقد كان النمو قوياً، لكن التوقعات المستقبلية أقل تفاؤلاً، ورغم أن الأسواق تتوقع رفعاً للفائدة من بنك إنجلترا هذا العام، فإن الأمر ليس محسومًا بعد. وفي اليابان، يُتوقع أن يواصل بنك اليابان رفع أسعار الفائدة في ظل استمرار تقلبات الين وقوة الصادرات التي تدعم النمو. أما في الصين، فرغم قوة الصادرات، فقد تباطأ النمو الاقتصادي، مما يزيد احتمالات تقديم دعم إضافي من السياسات الاقتصادية.

وفي الولايات المتحدة بدا رئيس الاحتياطي الفيدرالي كيفن وارش أكثر وضوحاً خلال ندوة جاكسون هول الأخيرة، بخلاف أسلوبه السابق الذي اتسم بالغموض النسبي في التواصل، إذ أكد أن هناك حاجة لبذل المزيد من الجهود لخفض التضخم.

وفي الوقت نفسه، لا يزال الطلب المحلي الأساسي قوياً، إذ ارتفعت المبيعات النهائية للمشترين المحليين من القطاع الخاص بمعدل سنوي بلغ 4,2٪ في الربع الثاني، وهو أعلى معدل منذ أكثر من ثلاث سنوات، ومن المتوقع أن يبقى فوق 4٪ خلال الربع الثالث، مدعوماً بقوة إنفاق الأسر والاستثمارات المرتبطة بالذكاء الاصطناعي. ومع ذلك، لا يزال التضخم (3,4٪ على أساس سنوي في يوليو، و2,5٪ للتضخم الأساسي) أعلى بكثير من هدف الاحتياطي الفيدرالي، وذلك للسنة السادسة على التوالي.

من جانبه حافظ اقتصاد منطقة اليورو على قدر من المرونة، إذ نما الناتج المحلي الإجمالي بنسبة 0,6٪ على أساس فصلي في الربع الثاني، متجاوزاً التوقعات، فيما بقي معدل البطالة قريباً من أدنى مستوياته التاريخية عند 6,4٪.

وفي المقابل، بقي التضخم الأساسي مستقراً عند 2,4٪، وهو مستوى مماثل لما كان عليه في فبراير. ولابد من الإشارة إلى أنه لا توجد حتى الآن أدلة على حدوث آثار تضخمية ثانوية ناتجة عن صدمة الطاقة، وهو الرأي الذي تتبناه أيضاً رئيسة البنك المركزي الأوروبي كريستين لاغارد. ورغم من أن البنك أبقى أسعار الفائدة دون تغيير في اجتماعه خلال يوليو بعد رفعها بمقدار 25 نقطة أساس في يونيو، فقد أكد المسؤولون أن حالة عدم اليقين لا تزال مرتفعة.

شراكات وحلول مصرفية لأصحاب القسائم

"أسيكو" تستعرض منظومتها المتكاملة لبناء سكن العمر في معرض "بيتي للبناء"

فريق أسيكو المشارك في المعرض

أعلنت "أسيكو المجموعة" مشاركتها في معرض "بيتي للبناء"، الذي يُقام في قاعة الأرينا بمجمع 360 خلال الفترة من 8 إلى 12 سبتمبر 2026، حيث تستعرض المجموعة حلولها المتكاملة لأصحاب القسائم والراغبين في بناء منازلهم، إلى جانب مجموعة من العروض والمزايا الحصرية المتاحة لفترة محدودة.

وتقدم "أسيكو" خلال مشاركتها هدايا تصل قيمتها الإجمالية إلى 6,300 دينار، وفقاً لقيمة عقد البناء، إلى جانب عروض حصرية على مجموعة من المواد الإنشائية. كما تتيح لعملائها خصومات تصل إلى 25٪ لدى شبكة من الشركات المتخصصة في الأثاث والخدمات المنزلية والتنظيف؛ من بينها: صفاة هوم، أوباين، علي عبدالوهاب، إيكيا، الوزان، الفارسي،وغيرها من متاجر تجهيز المنزل.

وقالت رزان الروضان، مديرة قطاع التسويق والعلاقات العامة وخدمة العملاء في "أسيكو المجموعة": "يمثل بناء بيت العمر قراراً إنشائياً ومالياً ومعيشياً يرافق الأسرة لسنوات، ولذلك ننظر إلى احتياج العميل بوصفه رحلة متكاملة تبدأ بالتخطيط والتمويل، وتمتد عبر اختيار المواد والتنفيذ وصولاً إلى تسليم المنزل والخدمات المساندة. وتتيح لنا مشاركتنا في معرض "بيتي للبناء" الاستماع مباشرة إلى أصحاب القسائم وفهم أولوياتهم، وتقديم خيارات مدروسة تجمع بين الجودة والمرونة والقيمة". وأضافت: "طورت أسيكو المجموعة، منظومة تجمع احتياجات البناء الأساسية تحت مظلة واحدة، مدعومة بشراكات مصرفية وتجارية؛ من بينها شراكات حصرية مع عدد من البنوك المحلية الرائدة، والتي توفر حلول تمويل متكاملة تشمل هدايا نقدية تصل إلى 2,500 دينار، وقسائم شرائية للمطابخ والأجهزة المنزلية بقيمة تصل إلى 3,000دينارکويتي، إلى جانب خيارات تمويل مرنة تتضمن فترة سماح تصل إلى 24شهراً، وفترات سداد طويلة تصل إلى15عامًا، إضافة إلى حلول تمويل بصفر أرباح لمدة تصل إلى3سنوات". مشيرة إلى أن هذه الخيارات الواسعة المتاحة للعملاء تدعمهم لبناء بين العمر، وتساعدهم على اتخاذ قرارات أكثر وضوحاً في مختلف مراحل مشاريعهم".

وتستند هذه المنظومة إلى خبرة "أسيكوالمجموعة" التي تمتد لأكثر من 35 عاماً في قطاعي الصناعة والبناء، وإلى نموذج أعمال متكامل يجمع تصنيع مواد البناء والخدمات الهندسية والإنشائية وبناء المنازل، بما يعزز التنسيق بين مراحل المشروع ويوفر للعميل تجربة أكثر سلاسة من البداية وحتى تسليم المفتاح.

وتدعو "أسيكو" أصحاب القسائم والمهتمين بالبناء والتجديد إلى زيارة جناحها في معرض بيتي للبناء، والتعرف على تفاصيل العروض والحلول المتاحة والتشاور مباشرة مع فريقها المتخصص.

"الجزيرة" تشغّل أولى رحلاتها إلى أديس أبابا

شغّلت طيران الجزيرة، شركة الطيران منخفضة التكلفة الرائدة في الكويت، اليوم أولى رحلاتها المباشرة من الكويت إلى أديس أبابا لتدشن بذلك أحدث وجهاتها في أفريقيا وتعزز الربط الجوي المباشر بين الكويت وإثيوبيا.

وأقيمت مراسم رسمية بمناسبة انطلاق الرحلة الافتتاحية في مبنى ركاب الجزيرة T5، تضمنت قص الشريط بحضور الدكتور سعيد محمد جبريل، سفير جمهورية إثيوبيا لدى دولة الكويت، وناصر فهد العبيد، الرئيس التنفيذي للشؤون الحكومية والرئيس التنفيذي لمبنى ركاب الجزيرة T5 احتفاءً بإطلاق هذا الخط الجديد والمهم بين البلدين.

وقال السفير الدكتور سيد محمد جبريل: "تمثل هذه الرحلة الافتتاحية اليوم بداية فصل جديد ومهم في العلاقات الراسخة بين إثيوبيا والكويت، إذ يلعب الربط الجوي المباشر دوراً حيوياً في تقريب الدول والمجتمعات من بعضها البعض. نرحب بإطلاق طيران الجزيرة رحلاتها الجديدة إلى أديس أبابا ونؤمن بأن هذا الخط سيساهم في تعزيز السياحة والتبادل التجاريوالثقافي والاستثمارات إلى جانب توفير خيارات سفر أكثر سهولة وراحة للجالية الإثيوبية الكبيرة في الكويت. كما نتطلع إلى نمو هذا الربط الجوي وفتح آفاق وفرص جديدة أمام البلدين."

وبجالية تضم أكثر من 70 ألف مواطن إثيوبي مقيم في الكويت، يوفر هذا الخط الجديد خياراً مباشراً تتيح لهم السفر بسهولة إلى وطنهم وزيارة عائلاتهم وأصدقائهم. كما يفتح آفاقاً إضافية لدعم السياحة والتبادل التجاري والاستثمارات وتعزيز التواصل بين شعبي الكويت وإثيوبيا.

ومن جهته، قال بول كارول، رئيس القطاع التجاري في طيران الجزيرة: "إن إطلاق رحلات إلى أديس أبابا يعد محطة مهمة بالنسبة لشبكة وجهاتنا المتنامية باعتبارها وجهتنا الأولى وإحدى أهم الوجهات الاستراتيجية لنا في شرق أفريقيا. ويخدم هذا الخط الجديد الجالية الإثيوبية الكبيرة في الكويت، كما يدعم حركة السفر المتنامية بين البلدين لأغراض الأعمال والتجارة والسياحة. ومع استمرارنا في التوسع، نرى في أفريقيا سوقاً مهماً للنمو، حيث تعزز أديس أبابا حضورنا في القارة وتوفر للمسافرين خيارات ربط مريحة عبر الكويت إلى وجهات أخرى ضمن شبكتنا".

طيران الجزيرة تحتفل بإطلاق أول رحلة إلى أديس أبابا

طيران الجزيرة تطلق أول رحلة إلى أديس أبابا

لتوفير تجربة مصرفية متكاملة ترتقي بمستوى الخدمة والأمان والكفاءة

بيت التمويل الكويتي يعزز تجربة العملاء بأحدث حلول الفروع الذكية

انطلاقاً من حرصه المستمر على تلبية متطلبات العملاء ومواكبة أحدث التطورات التقنية وفق أعلى معايير الجودة، تواصل فروع بيت التمويل الكويتي الذكية تقديم مجموعة واسعة من الخدمات المصرفية الأساسية بطريقة سهلة وسلسة. ويأتي ذلك بهدف توفير تجربة مصرفية متكاملة ترتقي بمستوى الخدمة من حيث الأمان والكفاءة، بما يعزز مكانة البنك الرائدة في مجال التحول الرقمي واعتماد الابتكار في تقديم الحلول المالية والمصرفية الحديثة، ويضيف قيمة حقيقية لتجربة العملاء الباحثين عن السرعة والسهولة في إنجاز معاملاتهم.

ويحرص بيت التمويل الكويتي على تعزيز انتشار فروعه الذكية في: الافنيوز، جمعية اشبيلية، جمعية الجابرية، جمعية المنقف، معرض الشويخ، جمعية صباح الاحمد، جمعية السلام، جمعية ابو فطيرة، فرع الخيران، فرع ضاحية عبدالله السالم . ويسعى البنك لزيادة عدد هذه الفروع الذكية لتلبي حاجة العملاء في أغلب مناطق الكويت لما لها من نجاح متواصل وسهولة في الاستخدام.

تعزيز قنوات التواصل

ويواصل بيت التمويل الكويتي جهوده في تعزيز قنوات تقديم الخدمة سواء عبر الفروع الذكية، أو عبر تطبيق KFHOnline، وعلى قنوات التواصل الاجتماعي، وغيرها الكثير من القنوات البديلة عن القنوات المصرفية التقليدية.

ويستطيع العملاء من خلال الفروع الإلكترونية المنتشرة في مواقع مختلفة في الكويت الاستفادة من باقة متكاملة من الخدمات المصرفية التفاعلية بسهولة وسرعة وأمان، تشمل إنشاء المعاملات التجارية "المرابحة"، وطلب البطاقات الائتمانية ومسبقة الدفع، وإعادة طباعة البطاقات الائتمانية ومسبقة الدفع فورياً، وإصدار بطاقات السحب الآلي فورياً، إضافة إلى خدمات السحب والإيداع النقدي، وإيداع الشيكات، سواء بالبطاقة أو من دونها باستخدام رقم الهاتف أو البطاقة المدنية أو رمز التحقق (QR). كما تتيح الفروع

الإلكترونية الاستفسار عن الرصيد، والحصول على ملخص كشف الحساب، وإجراء التحويلات بين الحسابات الشخصية أو إلى مستفيدي بيت التمويل الكويتي أو إلى البنوك الأخرى، وطلب دفاتر الشيكات وطباعتها فورياً، وفتح الحسابات والودائع، وتغيير الرقم السري أو إعادة تعيينه عند نسيانه، والتبرع للجان الخيرية، والتحويل إلى البطاقات الائتمانية، وتفعيل البطاقات المصرفية، وتحديث بيانات العميل (KYC)، وتحديث تاريخ انتهاء البطاقة المدنية عبر البطاقة المدنية أو من خلال المصادقة بتطبيق (هويتي).

خدمات الذهب

كما توفر الفروع الإلكترونية خدمات الذهب التي تشمل فتح حساب الذهب، وبيع وشراء الذهب، والاستفسار عن الرصيد، والحصول على كشف حساب، واستلام سبائك الذهب فئة 10 غرامات، إضافة إلى فتح حسابات التوفير والرابح والحصاد والخدمة الآلية، وغيرها من الخدمات المصرفية والتمويلية التي تسهم في تعزيز تجربة العملاء وتلبية احتياجاتهم عبر قنوات رقمية متطورة.

وقام بيت التمويل الكويتي قام بتحديث شامل لأجهزة الصرف الآلي وتطبيق KFHOnline بتصميم عصري وخدمات مصرفية ذكية، في تأكيد جديد على ريادته بالابتكار الرقمي. حيث يوفر KFHOnline أكثر من 200 خدمة مصرفية رقمية.

خدمات مصرفية رقمية متطورة

وتشمل الخدمات المصرفية الرقمية: إصدار فوري للبطاقات الافتراضية مسبقة الدفع وعرض الرقم السري والتفاصيل الخاصة بالبطاقات الائتمانية وبطاقات السحب الالي، فتح حساب مصرفي اضافي دون زيارة الفرع بعملة الدينار الكويتي وعملات خليجية وأجنبية مختلفة، تفعيل البطاقات المصرفية الجديدة، إيقاف البطاقات المصرفية موقتاً، تغيير حدود الاستخدام لبطاقات السحب الآلي وبطاقات مسبقة الدفع والائتمانية، وتغيير تصميم البطاقات المصرفية الموهلة بحيث تتماشى مع اختيارات العميل، تحديث رقم هاتف العميل النقال، انشاء ودائع، خدمة دفع فواتير شركات الاتصالات المختلفة، اضافة مستفيدين، استعلام عن رصيد، طلب دفتر شيكات، فتح حساب الذهب، اجراء عمليات بيع وشراء وتداول وإهداء الذهب، طلب التمويل، معرفة الالتزامات التمويلية وعدد الاقساط، الاطلاع على الخطط الاستثمارية، خدمة الحصول على ملخص أرصدة الحسابات والودائع وإدارة حسابات الأبناء وغيرها الكثير من الخدمات المصرفية الالكترونية.

ويعكس الفرع الذكي الذي يعمل بشكل آلي بالكامل على مدار الساعة، التطور الملحوظ الذي يشهده قطاع الخدمات المصرفية للأفراد، في الوقت الذي يزداد فيه توجه المتعاملين بصورة متنامية نحو استخدام التكنولوجيا للحصول على خدمات مصرفية سريعة تتسم بكفاءة عالية.

ضمن حملة العودة للمدارس

"الخليج" يشارك باستقبال الطلبة المستجدين في "التطبيقي" و"التكنولوجيا والطيران"

صورة جماعية لفريق بنك الخليج في الملتقى التنويري للهيئة العام للتعليم التطبيقي والتدريب

واصل بنك الخليج حضوره الفاعل في الفعاليات التعليمية الموجهة للشباب من خلال مشاركته في الملتقى التنويري للطلبة المستجدين الذي نظمته الهيئة العامة للتعليم التطبيقي والتدريب يومي 8 و9 سبتمبر في أرض المعارض، إلى جانب مشاركته في اللقاء التعريفي للطلبة المستجدين بكلية التكنولوجيا والطيران، وذلك في إطار التزامه بالتواصل مع فئة الشباب وتعريفهم بالخدمات والحلول المصرفية التي تلبي احتياجاتهم خلال المرحلة الدراسية. وتأتي مشاركة بنك الخليج في الفعاليتين ضمن حملة "العودة إلى المدارس" التي أطلقها البنك، والتي تتضمن العديد من الفعاليات والأنشطة الداعمة لعودة الطلبة إلى مقاعد الدراسة حضورياً بعد فترة طويلة من التعليم عن بُعد نتيجة التطورات الجيوسياسية.

وشهد جناح بنك الخليج في الفعاليتين إقبالاً لافتاً من الطلبة المستجدين الراغبين في التعرف على الخدمات والمنتجات المصرفية المخصصة للشباب، حيث استعرض فريق المبيعات مزايا حساب Red المصمم لتلبية احتياجات الشباب، إلى جانب بطاقة Red Plus مسبقة الدفع وما توفره من سهولة ومرونة في عمليات الشراء والدفع الإلكتروني، فضلاً عن العروض والمزايا الحصرية التي تتناسب مع أسلوب حياة الطلبة وتطلعاتهم.

كما حرص فريق البنك على الإجابة عن استفسارات الطلبة وتقديم معلومات وافية حول الخدمات الرقمية والحلول المصرفية الحديثة التي يقدمها البنك، بما يسهم في تعزيز تجربتهم المصرفية وتمكينهم من إدارة شؤونهم المالية بكفاءة وسهولة.

وأكد بنك الخليج أن مشاركته في هذه الفعاليات تأتي ضمن جهوده المستمرة لدعم وتمكين الشباب الكويتي، وتعزيز الثقافة والوعي المالي لديهم منذ بداية مسيرتهم الأكاديمية، من خلال تقديم حلول مصرفية مبتكرة تساعدهم على بناء عادات مالية سليمة وترسيخ مفاهيم الادخار والتخطيط المالي المسؤول.

ويولي بنك الخليج اهتماماً خاصاً بالشباب باعتبارهم الركيزة الأساسية للمستقبل، ويحرص على المشاركة في المبادرات والأنشطة التعليمية والتوعوية التي تتيح له التواصل المباشر معهم والتعريف بالخدمات والمنتجات المصرفية التي تواكب احتياجاتهم المتجددة. كما يواصل البنك جهوده في دعم القطاع التعليمي والمساهمة في بناء جيل أكثر وعياً واستعداداً للمستقبل، بما ينسجم مع دوره كشريك فاعل في خدمة المجتمع وتحقيق التنمية المستدامة.

صورة جماعية للفريق يتوسطهم عميد التكنولوجيا والطيران د. عيسى السعدي ورئيس الأكاديمية فيصل الكريباني

إقبال كبير على جناح بنك الخليج في اللقاء التنويري لطلاب التطبيقي

طلاب كلية التكنولوجيا والطيران يتعرفون على مزايا حساب red

حافظ على صحتك...

الدليل الطبي

لإعلاناتكم في "الدليل الطبي" يرجى الإتصال على: 69994428

e-mail: advt@arabtimesonline.com

دكتور فهد الإبراهيم

استشارى الجهاز الهضمى و الكبد
البورد الأمريكى و الزمالة الكندية
بالجهاز الهضمى و الكبد
جامعة (ماكماستر)

بادر بالكشف المبكر
عن سرطان القولون

بالون المعدة
الحل الأمثل للوزن المثالي

خدمات العيادة

مناظير المعدة و القولون
علاج تقرحات القولون المزمنة
علاج ارتجاع المعدة و الحموضة
تشخيص و علاج جرثومة المعدة
علاج الإمساك المزمن
علاج أمراض الكبد
بالون المعدة
علاج مرض كرولز

احجز موعدك
55665384

يسعدنا استقبال حاملي
بطاقات تأمين عافية
KNPC
و شركة البترول الوطنية
EQUATE

DrfahadalebrahimKW drfahadalebrahimclinic
السالمية الدائرى الرابع مجمع الهاشل الطبى-الدور الثانى

بفرلي هيلز مديكال سنتر
BEVERLY HILLS MEDICAL CENTER KUWAIT

أحدث وأسرع جهاز في العالم لعمليات «فيمتوليزك»

د. غسان زين

• استشاري طب وجراحة العيون - مستشفى الأحمدي.
• زميل الكلية الملكية للجراحين البريطانية.
• زميل جامعة هارفارد لطب وجراحة العيون.

• عمليات الليزك بدون شفرة جراحية (الفيمتوليزك).
• عمليات المياه البيضاء بالسونار بدون غرز جراحية.
• علاج أمراض القزحية الناتجة عن أمراض المناعة.
• عمليات الحول • عمليات ليزر الشبكية.

WWW.BEVERLYHILLSKUWAIT.COM
BHMCKuwait BHMCKUWAIT Beverly Hills Medical Center of Kuwait بفرلي هيلز كلينك
شارع الخليج العربي - مجمع سيمفوني ستايل - للحجز ت: 97267789 / 22289999

الأردن يصد عدواناً إيرانياً بـ 20 صاروخاً باليستياً دون خسائر

عمّان، عواصم - وكالات: تعرض الأردن لهجوم صاروخي إيراني آثم فجر أمس، حيث أعلنت القوات المسلحة الأردنية – الجيش العربي أن منظومات الدفاع الجوي تعاملت مع نحو 20 صاروخاً باليستياً أطلقت باتجاه الأراضي الأردنية، موكدة اعتراض وتدمير 18 صاروخاً منها، فيما سقط صاروخان في مناطق خالية من التجمعات السكانية، وأكد الجيش الأردني أن الهجوم لم يسفر عن وقوع خسائر في الأرواح، فيما باشرت الفرق المختصة التعامل مع مواقع سقوط الشظايا والمتساقطات وتأمين المناطق المحيطة بها، داعيا لعدم الاقتراب من أي أجسام أو شظايا مجهولة أو محاولة لمسها وتحريكها، والإبلاغ عنها فوراً للجهات المختصة، محذرا في الوقت ذاته من تداول الشائعات والمعلومات غير الموثوقة، مشددا على أن البيانات الرسمية المصدر المعتمد للمعلومات المتعلقة بالهجوم. وبينما أكد الجيش الأردني أن منظومات المراقبة والإنذار والدفاع الجوي في أعلى درجات الجاهزية للتعامل مع أي تهديد، وأن وحداته تواصل العمل على مدار الساعة لحماية أمن المملكة وسيادة أجوائها، أفادت وسائل إعلام بسماع دوي انفجارات ورصد عمليات اعتراض صاروخي في سماء العاصمة عمّان ومناطق في شمال وشرق المملكة بينها إربد، في الساعات الأولى من فجر أمس.

تركيا تندد بإرهاب المتمردين... والمملكة جددت التشديد على المضي في الدفاع عن سيادتها وحفظ أمن مواطنيها

باكستان: حلف مكة سيردع الحوثي إذا واصل عدوانه على السعودية

جدة، إسلام آباد، أنقرة، عواصم - وكالات: في موقف يؤكد أن استمرار استهداف الأراضي والمنشآت السعودية قد يحوّل حلف مكة من إطار سياسي وأمني إلى آلية عملية للرد الجماعي، وفي وقت تشهد فيه المنطقة تصعيداً كبيراً يهدد بتوسيع نطاق الحرب، حذّرت باكستان من أن الهجمات التي شنّتها جماعة الحوثيين على السعودية قد تفتح الباب أمام تفعيل اتفاق الدفاع المشترك الموقع بين السعودية وتركيا وباكستان، موكدة أن أي اعتداء على إحدى الدول الثلاث يُعد، وفقاً للاتفاق، اعتداءً عليها جميعاً، بينما نددت تركيا بشدة بهجمات الميليشيات الإرهابية، موكدة دعمها لسيادة السعودية ووحدة أراضيها، ودعت المتمردين إلى وقف أعمالهم العدائية. وبينما قال وزير الدفاع الباكستاني خواجة محمد آصف إنه لا ينبغي أن يكون هناك أي غموض بشأن طبيعة الالتزامات التي تفرضها اتفاقية مكة للدفاع المشترك، مشدداً على أن بلاده ملتزمة ببنود الاتفاقية ومستعدة للوفاء بتعهداتها تجاه السعودية إذا اقتضت الظروف ذلك، وأوضح آصف في تصريحات نقلتها وسائل إعلام باكستانية أن الاتفاقية ذات طبيعة دفاعية وليست اتفاقاً هجومياً، لكنها تنص بوضوح على التعامل مع أي عدوان يستهدف إحدى الدول الأعضاء باعتباره تهديداً للدول الثلاث، بما يفتح المجال أمام استجابة جماعية في حال استمرار الهجمات على الأراضي السعودية، قالت وزارة الخارجية التركية في بيان "ندين بأشد العبارات هجمات الحوثيين التي تستهدف السعودية وتتجاهل سلامة أرواح المدنيين وممتلكاتهم وتصعد التوتر في المنطقة"، مضيفة "نجدد دعمنا لسيادة السعودية ووحدة أراضيها"، موكدة أن الهجمات تضر بالجهود الديبلوماسية الرامية إلى إنهاء الصراع في اليمن عبر التوصل إلى حل سياسي دائم. في غضون ذلك، شدد مجلس الوزراء السعودي على أن المملكة ماضية في الدفاع عن سيادتها والحفاظ على أمن المواطنين والمقيمين وصون مقدراتها الوطنية، كما شدد على الرفض القاطع للنهج العدائي والسلوك الإجرامي الذي دأبت عليه ميليشيا الحوثي الإرهابية المتطرفة في تهديد استقرار اليمن ومحيطه العربي والإسلامي، موكدا أن ميليشيا الحوثي الإرهابية ارتكبت عدواناً آثما على أعيان مدنية واقتصادية في مدن أبها وخميس مشيط وجازان ونجران، واستمرت في استهداف السفن التجارية في البحر الأحمر وحرية الملاحة البحرية الدولية، موجها بتقديم أعلى درجات العناية والرعاية الطبية للمصابين إثر تلك الاعتداءات الإرهابية، سائلا المولى عز وجل أن يمن عليهم بالشفاء العاجل وأن يديم على المملكة أمنها واستقرارها، وأعرب مجلس الوزراء عن دعم المملكة للجهود العربية المشتركة لوقف الانتهاكات والاعتداءات الإسرائيلية على مدينة القدس والمناطق المحتلة والتصدي للاجراءات السافرة في فلسطين والسياسات التوسعية وعمليات الاستيطان والتهجير المخالفة لجميع القوانين الدولية.

من جانبه، نفذ فريق الصقور السعودية مناورة "الإعصار" التي رسم خلالها ألوان علم مصر في سماء النسخة الثانية من معرض العلمين الدولي للطيران والفضاء الذي تستضيفه مصر على أرض مطار العلمين الدولي بالساحل الشمالي والذي يجمع نخبة من قادة وخبراء صناعة الطيران والدفاع والفضاء على المستويين الإقليمي والدولي، إلى جانب المشاركة الأولى لفريق الصقور السعودية في فعاليات المعرض، وفي مشهد جوي جذب أنظار الحضور، ظهرت خلال المناورة ألوان العلم المصري الثلاثة، الأحمر والأبيض والأسود، في تشكيل جوي مميز أمام المشاركين والحضور وشارك في العرض سبعة طيارين من فريق "الصقور السعودية" قبل أن يقدم ثنائي العروض الفردية استعراضات جوية أخرى، ظهرت خلالها ألوان العلم السعودي في سماء مدينة العلمين، في مشهد يعكس قوة العلاقات بين البلدين الشقيقين وهو ما حظي بتفاعل وبترحيب كبير من الحضور.

طائرات مقاتلة تركية تقدم عروضاً جوية خلال الدورة الثانية لمعرض مصر الدولي للطيران في مطار العلمين أمس (أب)

إلى ذلك، تواصل التنديد بالاعتداءات الإرهابية لميليشيات الحوثي المتمردة على الأعيان المدنية السعودية، حيث دان مجلس وزراء الداخلية العرب بشدة الهجمات والاعتداءات الحوثية، وذكرت الأمانة العامة للمجلس في بيان أنها تلقت باستنكار شديد أنباء الاعتداءات الإرهابية الحوثية على الأعيان المدنية والاقتصادية في أبها وخميس مشيط وجازان ونجران والتي أدت إلى إصابة العشرات من المدنيين بينهم نساء وأطفال، وكذلك استمرار المليشيات في استهداف السفن التجارية في البحر الأحمر وتهديد حرية الملاحة البحرية الدولية، معربة عن إدانتها الصارمة وشجبها المطلق للاعتداءات الإرهابية الجبانة، معتبرة أنها تمثل انتهاكا صارخا للقانون الدولي والإنساني وسلوكا عدوانيا مشينا وتأكيدا للنهج الإجرامي الذي دأبت عليه المليشيا في الاستهداف المتعمد للمدنيين والأعيان المدنية وتهديد الأمن والاستقرار في المنطقة، موكدة تضامن مجلس وزراء الداخلية العرب التام ووقوفه الكامل إلى جانب المملكة في الاجراءات التي تتخذها للحفاظ على مقدراتها وأمنها واستقرارها وسلامة مواطنيها والمقيمين على أراضيها.

ودانت الهند هجمات ميليشيا الحوثي التي استهدفت عدد من مدن السعودية، وقال المتحدث باسم وزارة الشوون الخارجية الهندية إن الهند تدين الهجمات التي استهدفت الأراضي السعودية ذات السيادة ولا سيما استهداف المنشآت المدنية والاقتصادية، مضيفا أن مثل هذه الهجمات التي تقوض الأمن والاستقرار الإقليميين وتهدد حرية الملاحة في مضيق باب المندب تعد أمرا غير مقبول، كما دانت حكومة إقليم كردستان العراق الهجمات الحوثية الإرهابية، وأعربت دائرة العلاقات الخارجية بحكومة إقليم كردستان في بيان عن تضامن الحكومة الكامل مع السعودية وشعبها، موكدة رفضها القاطع لاستهداف المدنيين والمنشآت المدنية أو أي أعمال من شأنها تعريض حياة الأبرياء للخطر لكونها ممارسات تتنافى مع القيم الإنسانية، معتبرة أن السلام والحوار هما السبيل الأمثل لمعالجة الأزمات والنزاعات وأن استمرار التصعيد والعنف لن يودي إلا إلى تعميق حالة عدم الاستقرار في المنطقة بما ينعكس سلبا على الشعوب وأمنها.

طهران تشكل شبكة وكلاء جديدة لتهديد حلفاء واشنطن في المنطقة... و"سنتكوم" دمرت 10 ناقلات وتتوعد بالمزيد

ملف إيران النووي إلى مجلس الأمن... وأميركا تواصل ضرب سفن النفط

فيينا، واشنطن، طهران، عواصم - وكالات: فيما أحال مجلس محافظي الوكالة الدولية للطاقة الذرية ملف إيران النووي إلى مجلس الأمن الدولي ليل أمس، ونقلت وكالة "رويترز" عن ديبلوماسيين أن مجلس المحافظين قرر في اجتماعه الذي عقده في فيينا أمس، إحالة ملف إيران النووي لمجلس الأمن لعدم التزامها، ووصفت بعثة إيران لدى الوكالة القرار بأن "منحاز ومسيس"، تواصلت الضربات الأميركية ضد إيران ولليوم الثاني على التوالي، ليل أمس، حيث أعلنت وكالة "فارس" سماع دوي انفجار من جهة البحر في مدينة جاسك جنوب إيران.

وبينما هدد وزير الخارجية الأميركي ماركو روبيو، إيران، بأنها ستخسر ناقلات نفط في كل مرة تحاول فيها استهداف القوات البحرية الأميركية، قائلا في كولومبيا حيث يقوم بزيارة رسمية إن أي استهداف للسفن الحربية الأميركية سيقابل باستهداف ناقلات النفط الايرانية، أعلنت القيادة المركزية الأميركية "سنتكوم" أن القوات الأميركية دمرت خمس ناقلات نفط إيرانية، مايرفع عدد سفن النفط الإيرانية المدمرة إلى نحو 10 خلال المواجهات الأخيرة، وقالت "سنتكوم" إن العملية جاءت رداً على هجمات إيرانية استهدفت سفينة تابعة للبحرية الأميركية خلال اليومين السابقين، موكدة أن السفينة تمكنت من تفادي الصواريخ من دون تسجيل إصابات في صفوف العسكريين الأميركيين وواصلت دورياتها في المياه الإقليمية، موضحة أن الناقلات الإيرانية التي تم تدميرها كانت مرتبطة بشبكة نفطية إيرانية تستخدم لتمويل "الحرس الثوري" والجماعات المسلحة المتحالفة مع طهران، فيما كشفت تقارير أميركية أن السفن المستهدفة شملت "كيفيك" و"شارمينار" و"هوريزون 1" و"ريسكو" و"ديريا"، موضحة أن أطقم الناقلات أنذرت بضرورة إخلائها قبل تنفيذ الضربات، كاشفة أن إحدى الناقلات غرقت، بينما دُمرت الناقلات الأخرى أو أخرجت من الخدمة، وقال مسوول عسكري أميركي إن الجيش الاميركي استهدف مجددا ناقلات نفط أيرانية قرب جزيرة خرك، وقال آخر إن الضربات الاميركية على أهداف ايرانية مستمرة، مضيفا أن الغارات تأتي ضمن جهود حملة الضغط على ايران اقتصاديا.

في المقابل، زعم "الحرس الثوري" الإيراني مهاجمة 10 سفن في مضيق هرمز كانت تحاول عبور منطقة محظورة وغير آمنة في المضيق، بينما نفت الولايات المتحدة صحة ذلك، ونقلت وسائل إعلام إيرانية تأكيد "الحرس" مهاجمة سفينتين أميركيتين وثماني ناقلات نفط في الخليج، مدعيا أن المنطقة المحظورة الجديدة خارج مضيق هرمز تشمل أجزاء من خليج عُمان ومناطق خارجه، مشيراً إلى أنّ إحداثياتها الدقيقة ستُعلن لاحقاً، قائلا إن المنطقة تبدأ تقريباً من جهة تشابهار وتشمل جزءاً من بحر عُمان وآخر من بحر العرب، محذراً من أن دخول أي سفينة إليها من دون تنسيق سيؤدي إلى إجراءات عقابية تشمل حرمانها من خدمات مرتبطة بالملاحة، كما زعم "الحرس" أن الحرب مع الولايات المتحدة قد تنتهي إذا توقفت واشنطن عن تهديد إيران وتجاوبت مع الشروط التي حددتها، بما فيها ما يتعلق ببرنامجها النووي، وقال المتحدث حسين محبي إنه إذا أرادت أميركا إنهاء هذا الوضع، فعليها، إلى جانب وقف الحرب تماماً، الامتناع عن تكرار التهديدات، وسحب جيش الاحتلال الإسرائيلي من لبنان، وإنهاء الحصار المفروض على اليمن، والإفراج عن 24 مليار دولار من الأصول الإيرانية المجمدة، والكف عن أي تدخل في القدرات النووية والصاروخية للبلاد، بينما هدد المتحدث باسم مقر خاتم الأنبياء الإيراني إبراهيم ذوالفقاري من أن أي استهداف أميركي لناقلات النفط الإيرانية سيقابل برد عسكري مباشر ضد المصالح والقواعد الأميركية في المنطقة، قائلا إن القوات المسلحة الإيرانية سترد بقوة على أي اعتداء تتعرض له السفن الإيرانية، مضيفا أن القواعد والمصالح الأميركية في المنطقة ستكون أهدافا مباشرة في حال تنفيذ مثل هذه التهديدات.

إلى ذلك، كشفت التطورات الأخيرة في المنطقة عن نمط جديد في تحرك الفصائل المدعومة من إيران، مع تنامي التنسيق بين المتمردين الحوثيين في اليمن والفصائل المسلحة العراقية، في ما يبدو أنه محاولة لفتح جبهة ضغط جديدة على السعودية وحلفاء الولايات المتحدة في الخليج، ونقلت وكالة "أسوشيتد برس" عن مسوولين إقليميين أن المتمردين الحوثيين شاركوا في التخطيط والتنفيذ لهجوم واسع بالطائرات المسيّرة شنته فصائل عراقية على منشآت نفطية سعودية في يوليو الماضي، في موشر على مستوى جديد من التنسيق بين الطرفين، كما نقلت الوكالة عن مصادر إقليمية وخبراء أن طهران تتجه حالياً للاعتماد بصورة أكبر على الحوثيين والفصائل العراقية للضغط على السعودية ودول الخليج الحليفة لواشنطن، ورفع كلفة الحرب التي تخوضها الولايات المتحدة وإسرائيل ضد إيران منذ فبراير الماضي، ناقلة عن مسوولين سعوديين، استناداً إلى معلومات استخبارية ومسوول أمني عراقي رفيع، أن مبعوثين حوثيين شاركوا في غرفة عمليات تديرها فصائل عراقية خلال الهجوم على السعودية، وكشفت الوكالة أن التعاون بين الحوثيين والفصائل العراقية تعزز خلال الحرب في غزة، حيث نسق الطرفان هجمات ضد الاحتلال الإسرائيلي.

الأقمار الاصطناعية ترصد تسارعاً في بناء مفاعل "جبل الراس" النووي

واشنطن، طهران، عواصم - وكالات: بعد تكرار تهديد الرئيس الأميركي دونالد ترامب بقصفه، كشف تحليل لصور أقمار اصطناعية نشره مركز أبحاث أميركي أمس، تسارعاً كبيراً خلال العام 2026 في أعمال البناء بموقع "جبل الفاس" الإيراني المحصّن على عمق كبير داخل جبل كولانغ قرب "نطنز"، حيث تشتبه أجهزة استخبارات غربية في أن طهران تشيّد منشأة غير معلنة لتخصيب اليورانيوم، وأظهرت الصور التي التُقط أحدثها أمس، تكثيف العمل على تحصين مداخل الأنفاق وشبكة الطرق الداخلية، لكن الخبراء قالوا إنهم لم يتمكنوا من تأكيد أو دحض معلومات استخباراتية للاحتلال الإسرائيلي بشأن نقل أجهزة طرد مركزي إلى الموقع. وحلّل خبراء في مركز الدراسات الستراتيجية والدولية وهو معهد أبحاث بواشنطن، صور أقمار اصطناعية التُقطت على مدى ست سنوات، يعود أحدثها إلى يوم أمس، وكتبوا أن الصور مجتمعة تكشف نشاطا على الطرق في جبل كولانغ خلال العام 2026 يفوق ما سُجّل في أي وقت منذ إنشاء الموقع، راصدين زيادة واضحة في أعمال البناء خلال العام الجاري، تشمل تعلية مداخل الأنفاق وتحصينها وتعبيد شبكة الطرق الداخلية وتعزيز المناطق المحيطة بالمداخل وتسوية مخلفات الحفر وإزالتها، لكنهم أكدوا أنهم لم يتمكنوا من إثبات أو دحض تقارير عن تقييم استخباراتي إسرائيلي يفيد بأن إيران نقلت أجهزة طرد مركزي إلى الموقع. وبينما طلبت الوكالة الدولية للطاقة الذرية من طهران معلومات عن جبل كولانغ والسماح لها بدخول الموقع، قال مركز الدراسات الستراتيجية والدولية إن إيران لم تستجب، واعتبر الخبراء أن تدمير المنشأة المحصنة داخل كتلة من الغرانيت وعلى عمق كبير سيكون صعبا، حتى باستخدام أثقل الذخائر الأميركية غير النووية.

الجيش يطلق هجوماً واسعاً في مأرب... ويفتح جبهات جديدة ضد المتمردين

حرب اليمن تشتعل والمواجهات تعيد رسم خطوط السيطرة

صنعاء، واشنطن، عواصم - وكالات: فيما اتهم وزير الخارجية الاميركي ماركو روبيو، إيران، بإشعال جبهة اليمن، قائلا إن ايران تقف وراء التصعيد الحالي، موكدا أن واشنطن ترتبط بعلاقات دفاعية متينة مع السعودية، واصفا المتمردين الحوثيين بأنهم "وكلاء وأدوات في يد الايرانيين"، موضحا بالقول "أعتقد أن اليد الايرانية واضحة وراء تحركاتهم"، مشددا على أن واشنطن تراقب الوضع عن كثب وأنها تتمتع بعلاقة عسكرية دفاعية قوية للغاية مع الرياض، أطلقت القوات اليمنية هجوماً واسعاً في مأرب وواصلت تقدمها في مختلف جبهات اليمن وفتحت جبهات جديدة ضد المتمردين الحوثيين، حيث دخلت المعارك في اليمن خلال الساعات الأخيرة، مرحلة جديدة مع إعلان القوات الحكومية إطلاق عملية عسكرية واسعة في عدد من جبهات محافظة مأرب، بالتزامن مع تحركات ميدانية في مناطق أخرى، في موشر على أن القوات الحكومية تسعى إلى استثمار الزخم العسكري الأخير وتوسيع نطاق الضغط على جماعة الحوثي الإرهابية. وأفادت مصادر عسكرية يمنية أمس، بأن المنطقة العسكرية الثالثة بدأت هجوماً واسعاً على مواقع الحوثيين في الجبهات الجنوبية لمأرب، وسط اشتباكات عنيفة واستخدام مكثف للأسلحة الثقيلة، فيما أشارت المعلومات الأولية إلى أن القوات الحكومية تمكنت من تحقيق اختراقات ميدانية في محاور عدة، مع محاولات للالتفاف على مواقع الحوثيين وقطع خطوط الإمداد، بينما تأتي عملية مأرب في وقت تتحدث فيه مصادر يمنية عن تقدم للقوات الحكومية شمال المحافظة وجنوبها وغربها، في حين استهدفت غارات جوية مواقع وتجمعات للحوثيين، في إطار عملية تبدو أوسع من مجرد هجوم محدود لاستعادة مواقع عسكرية.

وفي جبهة الحديدة، اندلعت خلال الساعات الماضية اشتباكات عنيفة في مديرية حيس، عقب هجوم شنه الحوثيون على مواقع القوات الحكومية، ما يوكد أن الجماعة تحاول وقف اندفاعة القوات الحكومية على الساحل الغربي، حيث يمثل التقدم باتجاه الجراحي والمناطق الواقعة شمال حيس تهديداً مباشراً لمواقعها وخطوط إمدادها، كما تستمر المواجهات في محاور تعز، بينما تتحدث تقارير محلية عن استمرار القوات الحكومية في مطاردة الحوثيين وتثبيت مواقعها الجديدة بعد سلسلة من الاختراقات خلال الأيام الماضية، وتبدو الساعات الأخيرة في اليمن مختلفة عن الأيام السابقة؛ إذ انتقلت القوات الحكومية إلى عمليات هجومية متزامنة، خصوصاً في مأرب والساحل الغربي، بينما يحاول الحوثيون الرد عبر الهجمات المضادة والضربات بعيدة المدى على السعودية، ويرى مراقبون أن المعركة لم تعد مجرد اشتباكات متفرقة، بل تتجه نحو مواجهة أوسع قد تعيد رسم خطوط السيطرة في اليمن، خصوصاً إذا تمكنت القوات الحكومية من تثبيت مكاسبها الحالية ومواصلة الضغط باتجاه مناطق الحوثيين الستراتيجية.

من جانبها، أعلنت القوات المسلحة اليمنية أن الطيران الحربي نفذ غارات دقيقة على مواقع حوثية في الجوف، موكدة أن القوات تواصل التقدم شرق حزم الجوف لليوم الثالث، كما أعلنت السيطرة على تباب شمال اللبنات العليا، بالتزامن مع قطع خطوط إمداد ميليشيات الحوثي في الجبهات الشرقية للحزم، بينما أفادت مصادر بأن الجيش حرر مناطق في جنوب مأرب ومواقع بالقطاعين الشمالي والجنوبي، إلى جانب أسر مسلحين حوثيين، مضيفة أن القوات المسلحة اليمنية أطلقت عملية عسكرية ضد ميليشيا الحوثي في جبهة الكدحة غرب تعز، تمكنت خلالها من السيطرة على مواقع وقرى جديدة، وسط مواجهات عنيفة وقصف مدفعي وجوي استهدف مواقع وتجمعات وتعزيزات حوثية في المنطقة، وكشفت مصادر أن القوات المسلحة اليمنية شنت أيضاً هجوماً معاكساً على مواقع ميليشيا الحوثي في جبهة مريس شمال محافظة الضالع.

إعـــلان

شركة تجوري العقارية (ش.م.ك) مقفلة – تحت التصفية
عن السنة المالية المنتهية فى 31 ديسمبر 2025

يتشرف مصفي شركة تجوري العقارية (ش.م.ك) مقفلة.
بدعوة السادة / المساهمين لحضور اجتماع الجمعية العامة العادية للسنة المالية المنتهية فى 31 ديسمبر 2025 ، المقرر انعقادهما يوم الأحد الموافق 4 أكتوبر 2026 في تمام الساعة 10:30 صباحاً ، وذلك بمقر معرض شركة المطوع والقاضي – الشويخ – شارع البيبسي – مجمع التلال.
وعلى السادة / المساهمين الكرام الراغبين بالحضور أو من ينوب عنهم مراجعة إدارة الشركة الكائن على العنوان المذكور أعلاه ، وذلك خلال مواعيد العمل الرسمية من يوم الأحد حتى يوم الخميس من الساعة 8:30 صباحا حتى الساعة 4:30 مساء ، وذلك لاستلام الآتي:
1. نسخة من جداول الأعمال.
2. نسخة من البيانات المالية للشركة عن السنة المالية المنتهية في 31 ديسمبر 2025
3. نسخة من تقرير التصفية عن السنة المالية المنتهية في 31 ديسمبر 2025
مصطحبين معهم التوكيلات أو التفويضات لمن ينوب عنهم في حالة الإنابة وذلك قبل موعد اجتماع الجمعية العامة العادية والجمعية العامة غير العادية بأربع وعشرين ساعة على الأقل .

والله ولي التوفيق

مصفي الشركة

حوارات

د. خالد الجنفاوي

@DrAljenfawi

المواظبة على التغيير للأفضل

يواظب المرء على الشيء عندما يستمر عليه، ويثبت فيه، لا سيما عندما يثابر للحفاظ على حالة حياتية، أو نفسية أو سلوكية جديدة، ويواجه بعض الأفراد صعوبات في الثبات، والمواظبة على التغيير للأفضل في حياتهم، خصوصاً أثناء تغييرهم لتفاعلاتهم وتعاملاتهم مع الآخرين، ومن بعض ما سيساهم في جعل الفرد يستمر ويثابر، ويثبت في تغيير شخصيته الى الأفضل، نذكر ما يلي:

-الاقتناع الذّاتي بضرورة التغيير: يقتنع الانسان بضرورة تغييره شخصيته الى الأفضل عندما يستقر في عقله مصيريّة هذا الأمر بالنسبة لحياته المقبلة، وعندما يصل لهذه القناعة بالتفكير العقلانيّ والسليم والهادي، لا سيما اللاّ عاطفي، وبخاصّة ما هو ليس وليد اللحظة.

ومن علامات الاقتناع الذّاتي الداخلي بضرورة التغيير للأفضل هو تكوّن ارتياح نفسي واستقرار فكري عفوي.

- اختيار البيئة المناسبة للمواظبة على التغيير: يغيّر الفرد نفسه الى الأفضل، في كل جانب من حياته الخاصة، عندما يوجد في البيئة المحيطة به عوامل إيجابية تساعده على تحقيق أولوياته وأهدافه الشخصية الجديدة، وتصعب المواظبة على التغيير إذا لم تكن البيئة المحيطة مناسبة، أو تكون محبطة ومثبّطة للتغيير الى الأفضل.

- مكافأة النفس على المواظبة على التغيير للأفضل: من يقتنع بضرورة تغيير شخصيته، ووجوده الحياتي الى الأفضل، يتوجّب عليه أيضاً مكافأة نفسه إذا بدأ يحقّق خطوات إيجابية في هذا الطريق، ومكافأة الذات ليست بالضرورة أن تكون مكافأة مادية، أو حتى ملموسة، لكن يمكن أن تكون فقط الثّناء على النفس على المواظبة على التغيير للأفضل.

- تظاهر بالتغيير حتى يتحقّق: يتظاهر المرء ابتدائياً بامتلاكه السمات الشخصية والسلوكية التي يريدها أن تكون سجايا ثابتة وتلقائية عنده، عندما يبدأ يتكلّم ويتصرّف وفقاً لمتطلّباتها، وهو هنا لا يتصنّع، لكنه يمارس على أرض الواقع التغيير للأفضل، فيتوقّف عن السلوكيات السابقة التي يريد التخلّص منها، ويستبدلها بسلوكيات أفضل.

ومن يهدف، ويتعمّد، ويقصد تغيير سلوكه وفقاً لنمط جديد، ستتغيّر عنده تباعاً طريقة تفكيره الاعتيادية، بسبب أنّ عقله سيغيّر طبيعة نشاطه الذهني ليتوافق مع الوضع الشخصي الجديد، والله عزّ وجلّ أعلم.

★ كاتب كويتي

سامي عبدالمحسن الرويشد

الحوكمة المنقوصة... من يملك القرار؟

في اجتماع لمجلس إدارة شركة أو موسسة علمية، قد يبدو كل شيء مطمئنًا: لائحة حوكمة، لجان متخصصة، سياسات مكتوبة، تقارير للمخاطر، موشرات أداء، ومحاضر تحفظ أدق التفاصيل. ثم يصل الاجتماع إلى قرار كبير؛ استثمار جديد، إطلاق منتج، أو إيقاف مشروع لم يعد مجدياً.

هنا يحدث شيء غريب، المالية تعرض رأيها، والفريق المتخصص يقدم توصيته، والإدارة التنفيذية تنتظر موافقة، واللجنة تطلب مزيداً من الدراسة، ومجلس الإدارة يسأل عن التوصية النهائية... الجميع حاضر في صناعة القرار، لكن من يملكه فعلاً؟

قد تبدو المسألة إجرائية، لكنها أعمق من ذلك؛ لأن السوال الحقيقي ليس: من سيوقّع القرار، بل كيف عرفت الموسسة أن هذا هو الشخص، أو الجهة التي يجب أن تملك حق حسمه؟

وهنا تبدأ منطقة لا تكفي فيها كثرة اللوائح.

فمبادئ "G20/OECD" للحوكمة الموسسية 2023، وهي من أهم المراجع الدولية في الحوكمة، لا تتوقف عند تشكيل المجالس واللجان؛ بل تؤكد مسوولية مجلس الإدارة عن التوجيه الستراتيجي والرقابة والمساءلة.

وتشير إلى أهمية وضوح ما يتحمله المجلس، وما تكون الإدارة مسوولة عنه. كما تربط الحوكمة السليمة بقدرة الشركات على اتخاذ القرارات وإدارة المخاطر، بما يعزز الاستدامة والمرونة الموسسية.

أي أن الاستدامة ليست تقريراً أخضر في نهاية السنة؛ إنها تبدأ، في جانب مهم منها، من هندسة القرار نفسه.

ولهذا أصبحت "Decision Rights" حقوق اتخاذ القرار من الموضوعات الراسخة في أدبيات التصميم التنظيمي. ففي" المجلة الاقتصادية الأميركية" ناقشت سوزان أثي وجون روبرتس عام 2001 التصميم التنظيمي من زاوية حقوق القرار وعقود الحوافز.

وبعدها حملت "مجلة هارفارد للأعمال" عام 2006 سوالاً شديد البساطة بعنوان مقالة تطبيقية شهيرة "Who Has the D"? (من يملك حرف D) أي القرار النهائي؟

وكانت فكرتها أن غموض أدوار القرار يصنع اختناقات توثر في أداء الموسسة مهما كانت ستراتيجيتها جيدة.

ومن الأدوات التي عالجت هذا الغموض إطار "RAPID"، الذي يفصل بين خمسة أدوار: من يوصي (Recommend)، ومن يجب أن يوافق (Agree)، ومن ينفذ (Perform)، ومن يقدم المعلومات والرأي (Input)، ثم من يملك الحسم (Decide). والأهم أن القرارات الجوهرية ينبغي أن يكون لها صاحب حسم واضح تتحول عنده المناقشة إلى قرار قابل للتنفيذ والمساءلة، والأمر ليس تنظيراً معلقاً في الكتب.

في شركة " وايث للأدوية"، كشفت الحاجة إلى التحرك سريع بشأن دواء واعد عن أثر تداخل اللجان، وبطء انتقال القرار، فاستُخدم" RAPID" لتحديد الأدوار، ودفع بعض المسوولیات إلى الوحدات الأقرب إلى المعرفة.

وفي مجموعة "Embedded and Communication Group" التابعة لـ"Intel"، جرى تحديد صاحب القرار والمدخلات المطلوبة في قرارات خارطة المنتجات، فصارت القرارات أكثر سلاسة، وأقل تعرضاً لإعادة فتحها بعد اتخاذها.

لكن هذا يترك أمامنا السوال الأصعب: كيف نحدد مَن يجب أن يملك القرار؟

أرى أن الخطأ يبدأ حين نبدأ بالمنصب ثم نبحث له عن القرارات. والأصح أن نبدأ بالقرار نفسه: ما قيمته، ما حجم مخاطره، أين توجد المعرفة اللازمة له، من يتحمل أثره، ومن يستطيع تنفيذ نتائجه؟

ثم نوزع حوله أدوار التوصية والمشورة والموافقة والتنفيذ، ونحسم أخيرًا مَن يملك القرار النهائي.

فالقرار الاستثماري الكبير ليس كقرار تشغيل يومي، والقرار المتعلق بمسار بحث علمي ليس كشراء أجهزة للمختبر، وقرار إيقاف منتج ليس كاختيار حملة تسويقية. اختلاف القرار يجب أن يسبق اختلاف صاحب القرار.

وللإدارة هنا أصل قيمي أوسع من المصطلحات الحديثة. فقد قال النبي(صلى الله عليه وسلم): "إن الله كتب الإحسان على كل شيء"، (رواه مسلم. وشرح ابن رجب هذا المعنى في جامع العلوم والحكم: بأن الإحسان في الواجبات يكون "بالإتيان بها على وجه كمال واجباتها".

والحديث ليس نصاً في "Corporate Governance" بالطبع، لكن معناه يضع معياراً أخلاقياً مهماً: أن أداء العمل لا يكتمل بمجرد وجود صورته، بل باستكمال ما يوديه على وجهه.

وهنا يظهر ما أسميه الحوكمة المنقوصة.

ليست الموسسة بلا حوكمة؛ فقد تمتلك اللوائح والمجالس واللجان والتقارير كلها. لكنها تترك فراغاً صغيراً في المكان الأخطر: من يملك حق القرار، ولماذا يملكه، ومن يتحمل نتيجته؟

وربما تكون الحوكمة المنقوصة أخطر من غياب الحوكمة؛ لأن الغياب ظاهر، أما النقص فقد يختبئ خلف اكتمال الشكل.

لا تسأل الموسسة بعد اتخاذ القرار: مَن المسوول عنه، اسأل قبل اتخاذه: لماذا يملك هذا الطرف حق حسمه أصلاً؟

فالاستدامة لا يحميها عدد اللجان، بل أن تعرف الموسسة، قبل أن يبدأ النقاش، أين تنتهي الآراء... وأين يبدأ القرار.

★ كاتب كويتي

د. عدنان محرز

a1958hmh@gmail.com

كلماتك تدل عليك...تكلم حتى نعرفك

للكلمات سحر غريب، وفعل عجيب، فثمة من يحيا بالكلمة، وثمة من يموت بها.

كلمات تمنحك الراحة، تمنحك الطمأنينة والهدوء والسكينة، وتكسبك ثقة الناس واحترامهم، فكثيراً ما تسمع أن فلانا من الناس "رجل عند كلمته" ويقابلها بالإنكليزية "a man of word"، أي رجل صاحب كلمة.

صحيح أن الكلمات مزيج من الحروف، لكن لها القدرة الكافية لتصنعك أو تحطمك. هي المفتاح الأساسي لتشكيل شخصياتنا وواقعنا وعلاقاتنا، ولها قوة تأثير هائلة، يمكنها بناء مجتمعات، أو هدمها.

كثيرون هم من رهنوا حياتهم بكلمة، فكان لهم شرف الموت من أجلها، وفي المقابل كثيرون أيضاً من تورطوا بكلمة ودفعوا من أجلها الغالي والنفيس.

ربما تترك بعض الكلمات القاسية ندوباً على روحك، لا يراها أحد غيرك، تبقى دائما معك وتظل محفورة في قلبك

بعض الكلمات تلقيك في بحر من عدم الأمان، بعضها يبعث فيك الشك القاتل، بعضها يمزقك، بعضها يجعلك تشعر بعدم القيمة، بعضها يجعلك طيباً، بعضها يجعلك أكثر حساسية، بعضها يحولك من منفتح إلى انطوائي.

الكلمات التي تقال قد تشفي شيئاً، أو تكسر شيئاً.

للكلمة أثر عميق ومدمر، وبمجرد أن تنطق بها، وتصل إلى مسامع الآخرين، لا يمكن محوها، أو التراجع عنها، لذا علينا التفكير العميق والتأني قبل التحدث.

الكلمة الطيبة والايجابية تبني الجسور، وتزرع الثقة، وتعمّق المحبة بين البشر. في المقابل، الكلمة القاسية، أو الجارحة، تدمر وتهدم، وقد تنهي علاقات دامت لسنوات في ثوانٍ معدودة.

علينا أن نحسن اختيار كلماتنا فننتقي المفيد الطيب، وذلك طبقاً للحكمة العربية الخالدة "المرء بأصغريه: قلبه ولسانه"، فاذا طَهُر القلب، طهر اللسان لأنه الترجمان الأمين عما يختلج في الصدور.

لقد طغت وسائل التواصل الاجتماعي اليوم على حياتنا، وأصبحت ساحة للحوار وتبادل الأفكار، وصارت ميداناً مفتوحاً لمن هب ودب، وكثيراً ما أشعر بالأسف الشديد لمستوى الكلمات المتداولة، وموضوعات النقاش والتعابير الصادمة والتعصب والحدية، ورفض الآخر، فقد كشفت لنا ما تحتويه هذه الوسائل حجم الوعي، والمستوى المتدني لبعض المشاركين، من خلال كلماتهم وتعابيرهم.

نعود إلى البداية لنوكد أن الكلمات ليست مجرد أصوات تنطق، بل هي قوة محركة وتعبير عن مستوى الشخص، وعلمه ومعرفته.

فقديماً، قال الخليفة عمر بن الخطاب (رضي الله عنه): "أظل أهاب الرجل حتى يتكلم، فإن تكلم سقط من عيني، أو رفع نفسه عندي".

وقال الإمام علي بن أبي طالب (رضي الله عنه): "الرجال صناديق مغلقة مفاتيحها الكلام". وقبلهما قال الفيلسوف اليوناني الشهير سقراط: "تكلم حتى أراك".

★ كاتب سوري

د.عائد الهلالي

هل تستطيع إيران تحويل التفوق الأميركي مأزقاً انتخابياً؟

لم يعد مضيق هرمز مجرد ممر مائي تعبره ناقلات النفط في طريقها إلى الأسواق العالمية، ولم تعد أهميته محصورة في كونه أحد أكثر الممرات الستراتيجية حساسية في العالم.

في لحظة الحرب الحالية، تحول هرمز إلى ورقة ضغط سياسية واقتصادية وعسكرية، وربما العامل الأكثر قدرة على تغيير مسار المواجهة بين إيران والولايات المتحدة.

المعادلة تبدو واضحة في ظاهرها: واشنطن تمتلك التفوق العسكري، وطهران تمتلك الجغرافيا. لكن الحروب لا تُحسم دائماً بمن يمتلك الطائرات والصواريخ الأكثر تطوراً؛ أحياناً تُحسم بمن يستطيع جعل كلفة الحرب أكبر من قدرة الخصم على تحملها...

وهنا يأتي أهمية مضيق هرمز.

إيران لا تحتاج بالضرورة إلى إغلاق المضيق كاملاً، يكفي أن تجعل حركة السفن أكثر خطورة، وأن ترفع كلفة التأمين والشحن، وأن تدفع بعض الشركات إلى تأجيل الرحلات، أو تغيير مساراتها.

عندها يبدأ تأثير هرمز بالظهور في مكان آخر تماماً: محطات الوقود الأميركية، أسعار المواد الغذائية، تكاليف النقل، التضخم، ثم في النهاية داخل صناديق الاقتراع.

فالبرميل الذي يرتفع من 80 إلى 90 دولاراً قد يكون خبراً اقتصادياً، أما اقترابه من المئة، واستمراره عند مستويات مرتفعة، فيمكن أن يتحول إلى قضية سياسية تمس المواطن الأميركي مباشرة، وهنا تكمن المعضلة الأكبر أمام الرئيس دونالد ترامب والجمهوريين.

فالانتخابات النصفية تقترب، والوقت المتبقي ليس طويلاً. وفي السياسة الأميركية، يستطيع الناخب أن يتسامح مع حرب بعيدة ما دامت لا تصل إلى جيبه، لكنه يصبح أقل تسامحاً عندما ترتفع فاتورة البنزين، وتتزايد أسعار السلع، ويشعر بأن الاقتصاد الذي وعدته الإدارة بالازدهار بدأ يدفع ثمن حرب، لا تبدو لها نهاية واضحة.

إيران تدرك هذه المعادلة جيداً، لذلك قد لا يكون هدفها العسكري المباشر هو تحقيق انتصار تقليدي على القوات الأميركية، فهذا هدف شديد الكلفة والتعقيد، الهدف الأكثر واقعية قد يكون استنزاف القرار السياسي الأميركي، أي تحويل التفوق العسكري إلى عبء سياسي.

فكل يوم تستمر فيه الحرب يعني تكلفة إضافية على واشنطن، وكل ارتفاع في أسعار النفط يعني ضغطاً جديداً على الإدارة، وكل حادثة بحرية في هرمز تعني توتراً إضافياً في الأسواق. وإذا ترافق ذلك مع انقسامات داخل الحزب الجمهوري، وظهور أصوات جمهورية تشكك في جدوى استمرار الحرب، فإن طهران تكون قد نقلت جزءاً من المعركة من الخليج إلى الداخل الأميركي.

وهذه نقطة شديدة الأهمية: إيران قد لا تحتاج إلى هزيمة ترامب عسكرياً إذا استطاعت دفع الناخب إلى معاقبته سياسياً.

لكن واشنطن تعرف هذه الحسابات أيضاً، ولذلك فإن خيارها ليس سهلاً. فإذا تراجعت الإدارة أمام الضغوط الإيرانية، فقد يُقرأ ذلك باعتباره انتصاراً لطهران، وإذا صعّدت أكثر، فإنها تخاطر بتوسيع الحرب ورفع أسعار النفط وربما دفع الاقتصاد العالمي إلى مرحلة أكثر اضطراباً.

وهكذا يصبح هرمز فخاً ستراتيجياً للطرفين.

إيران تريد استخدامه دون الوصول إلى نقطة الانفجار الكامل، لأن الإغلاق الشامل قد يوحد خصومها، ويمنح واشنطن مبرراً أوسع للتدخل العسكري. والولايات المتحدة تريد إبقاءه مفتوحاً، لكنها لا تستطيع ضمان ذلك من دون تحمل مخاطر عسكرية متزايدة.

أما الأسواق، فهي لا تنتظر وقوع الكارثة حتى تتصرف؛ الأسواق تسعّر الاحتمال قبل وقوعه. مجرد الخوف من تعطل الإمدادات يمكن أن يرفع الأسعار، ومجرد تراجع حركة الملاحة يمكن أن يضاعف علاوة المخاطر.

وهنا تتحول الجغرافيا إلى سلاح.

قد تكون إيران محاصرة اقتصادياً، لكنها تمتلك موقعاً تستطيع من خلاله التأثير في الاقتصاد العالمي. وقد تكون الولايات المتحدة متفوقة عسكرياً، لكنها مرتبطة باقتصاد عالمي لا يستطيع تحمل صدمة نفطية كبيرة بسهولة، لذلك فإن المعركة الحقيقية حول هرمز ليست فقط: من يستطيع السيطرة عليه، بل السوال الأخطر هو: من يستطيع تحمل كلفة إبقائه في حالة توتر؟

إذا بقي المضيق مفتوحاً جزئياً، فقد تستمر حرب الاستنزاف. وإذا عاد المرور إلى طبيعته، فقد تتراجع الضغوط على الأسواق وواشنطن، أما إذا دخلت الملاحة مرحلة تعطّل واسع، فإن سعر النفط قد يصبح لاعباً سياسياً مستقلاً، قادراً على تغيير الحسابات في طهران وواشنطن والعواصم العالمية.

وفي النهاية، قد تكون المفارقة الكبرى أن إيران لا تراهن فقط على الصواريخ والطائرات المسيّرة، بل على شيء أبسط وأشد تأثيراً: برميل النفط، فالمرتفع منه يضغط على الاقتصاد، والاقتصاد يضغط على الناخب، والناخب يضغط على السياسي.

وعند هذه النقطة يصبح مضيق هرمز أكثر من ممر بحري؛ يصبح سلاحاً انتخابياً عابراً للقارات.

وإذا نجحت طهران في إبقاء أسعار النفط مرتفعة، والحرب مفتوحة، والانقسامات الجمهورية متصاعدة، فقد تجد واشنطن نفسها أمام معركة لا يمكن حسمها بالقوة العسكرية وحدها.

ففي هرمز، قد لا تكون المعركة على الماء فقط؛ قد تكون المعركة الحقيقية على مستقبل البيت الأبيض نفسه.

★ كاتب عراقي

ترحب "السياسة" بالراغبين من أهل الاختصاص في المساهمة بالرأي السياسي والاقتصادي والاجتماعي في صفحات "كل الآراء" على أن تحمل المقالة تعريفاً بالكاتب وعنوانه الالكتروني، ورقم هاتفه للاتصال، ولا يزيد عدد كلمات المقالة على 600 كلمة. المقالات المنشورة في الصحيفة تعبر عن رأي الكاتب ولا تتحمل "السياسة" اي مسؤولية عنها.

ترسل المقالات على البريد الالكتروني التالي:
alseyassah@alseyassah.com

ياسمينا العبد ونور النبوي... "ولا كان عالبال"!

في أول تعاون سينمائي بينهما، يجتمع الفنان الشاب نور النبوي والفنانة ياسمينا العبد في بطولة الفيلم السينمائي الجديد "ولا كان عالبال"، الذي تستقبل دور العرض عرضَه خلال الفترة المقبلة، كشفت الجهة المنتجة لفيلم "ولا كان على البال" عن البوستر التشويقي الأول للعمل، والذي جاء بأجواء رومانسية، حيث يظهر نور النبوي وياسمينا العبد يتشابكان بالأيدي في مشهد ساحر وسط الطبيعة وتظهر حولهما مناطيد تحلق في السماء، مع عبارة تشويقية: "أحياناً الحب بييجي في وقت.. ولا كان عالبال"، ولاقى هذا البوست ردود افعال وتعليقات مختلفة من متابعينهما حيث كتبت احدى المتابعات: "مين كان يصدق" وفي تغريدة ثانية" كيميا مش طبيعية" .

وتدور أحداث الفيلم في قالب كوميدي اجتماعي، ويشارك في بطولته الفنان أشرف عبد الباقي. والعمل من تأليف إياد صالح، وإخراج أحمد عماد، وإنتاج أحمد بدوي.

نسخة جديدة تتوق للإبداع والذكريات على مسرح "مركز جابر الثقافي"

"الثمانينات"... عرض "الفرصة الأخيرة" بـ "الضربة القاضية"

وما بين ذاكرة الأمس وتفاصيل الحاضر، يعود العرض الجماهيري "الثمانينات" إلى خشبة المسرح الوطني في مركز الشيخ جابر الأحمد الثقافي يومي 12 و14 أكتوبر المقبل، مع عروض إضافية سيتم الإعلان عنها قريبا، في نسخة جديدة تحمل ذات الاسم "الثمانينات" تزامنا مع احتفالات المركز بمرور 10 سنوات على افتتاحه، لكتابة فصله الأخير، ولتكون هذه المحطة هي الأخيرة لواحد من أكثر العروض التي حظيت باقبال الجمهور وإعجابه، ونجحت في ترك بصمتها الخاصة في ذاكرة العروض الكويتية.

نسخة جديدة

وتأتي النسخة الجديدة في إطار

جاسم القامس

تعاون إنتاجي يجمع شركتي "سين" للإنتاج الفني و"الجابرية الحرة" للإنتاج الفني، في خطوة تؤسس لشراكة بين الجهتين ضمن سلسلة من الأعمال المشتركة التي تستهدف تقديم محتوى فني مميز خلال المرحلة المقبلة.

الفرصة الأخيرة

ويستعيد العرض المنتظر حقبة الثمانينات من القرن الماضي بكل ما يحمله من ثراء فني وموسيقي،

"الثمانينات"... ذاكرة الماضي

مستحضراً وهج تلك المرحلة وما ارتبط بها من برامج تلفزيونية وأعمال وموسيقى شكلت جانباً مهماً من الذاكرة الكويتية، في معالجة فنية تستند إلى الموسيقى الحية، وتجمع بين روح الماضي وأدوات العرض الحديثة.

الضربة القاضية

فيما ستحمل "الضربة القاضية" هذه المرة معنى يتجاوز العنوان، إذ تمثل الفرصة الأخيرة

من عرض النسخة الأخيرة

لمشاهدة"الثمانينات" حياً على خشبة المسرح الوطني لمن لم تتح له فرصة حضور تجاربه السابقة، وكذلك لمن شاهد العرض من قبل ويرغب في استعادة تلك الرحلة مجدداً، لكن برؤية اخراجية وموسيقية مطوّرة تحت قيادة المخرج جاسم القامس الذي سيتكفل بإخراج النسخة الجديدة برؤية مطوّرة، بعد أن كان قد تصدى لاخراج التجارب السابقة للعمل، فيما سيقود المايسترو الدكتور خالد نوري الفرقة الموسيقية، ليضيف بخبرته وحسه الموسيقي بعداً خاصاً إلى العرض، ويمنح ألحان تلك المرحلة معالجة موسيقية تحافظ على روحها الأصيلة، وفي الوقت نفسه تقدمها بأسلوب يواكب طبيعة العرض المسرحي. إذ يُعد نوري من الأسماء الموسيقية التي ارتبط حضورها بعدد من المشاريع والعروض الفنية الكبرى، مايرفع سقف التوقعات لهذه التجربة الجديدة.

أحلام الشامسي تشارك متابعيها "إجراء تجميلي" في وجهها!

تصدر اسم المطربة الإماراتية أحلام الشامسي محركات البحث وصفحات مواقع التواصل الاجتماعي خلال الساعات الماضية، بعدما تداول رواد المنصات مقطع فيديو ظهرت خلاله وهي تخضع لإجراء تجميلي لشد الوجه داخل أحد مراكز التجميل في دبي،وظهرت أحلام في الفيديو وهي ترتدي غطاءً طبياً "كمام"وقميصاً باللون الوردي، بينما كانت تشرح تفاصيل الإجراء التجميلي الذي خضعت له، وقالت: "اليوم أنا سويت وجهي بجهاز السوفت ويف.. خدي اللي على اليمين سويته، واللي على الشمال ما سويته "مستعرضة النتيجة من خلال مقارنة جانبي وجهها، مشيرة إلى أن الفارق كان واضحًا بالنسبة إليها، خاصة فيما يتعلق بدرجة شد البشرة ومظهر الخد.

جراحة

أما عملية التجميل الجراحية التي سبق أن أعلنت أحلام عن خضوعها لها بشكل واضح، فكانت عملية تجميل الأنف التي أجرتها عام 2025، قبل أن تكشف لاحقًا أن قرارها لم يكن مرتبطًا برغبتها في تغيير شكلها فقط، موضحة في تصريحات سابقة أن للعملية جانبًا صحيًا أيضًا، إذ كانت تسعى إلى تحسين عملية التنفس، وهو أمر يمثل أهمية خاصة بالنسبة لها.

"يا مولاتي"

وكانت المطربة الاماراتية احلام الشامسي قد طرحت اغنية "يا مولاتي" ، وحققت الأغنية أكثر من مليون و300 ألف مشاهدة، وهي من أشعار الشيخ حمدان بن محمد بن راشد آل مكتوم.

أوبريت "مسرح السور" يكسر غياب سعاد عبدالله

سعاد عبدالله

بعد غياب أكثر من ثلاث سنوات وتحديدا منذ أخر مسلسل "مجاريح" الذي شاركت في بطولته وعرض فرمضان 2013، وبعدها شاركت في اوبريت "سدرة اللؤلؤ" الذي قدم على مسرح مركز جابر الاحمد الثقافي في مارس من العام نفسه ابدت الفنانة القديرة سعاد عبدالله موافقتها على العودة للوقوف مجددا فوق خشبة المسرح ولمرة واحدة فقط وذلك من خلال مشروع فني ضخم يتولى اخراجه عبدالله عبدالرسول عبارة عن اوبريت فني استعراضي يجري التحضير له حاليا ليعرض بمناسبة افتتاح مسرح السور الواقع ضمن المرحلة الثالثة من حديقة الشهيد ويعتبر بحسب المعلومات هو اكبر مسرح في الكويت بسعة 2300 مقعد، وبحسب ما نشر في الصفحة الرسمية لـkuwait -theatre وهو احد الحسابات الشهيرة الذي يوثق للحركة المسرحية في الكويت. وافاد الخبر بأن الاوبريت سيشهد مشاركة من الفنانين الرواد من بينهم وابراهيم الصلال وجاسم النبهان ومحمد المنصور وعشرات المجاميع من ممثلين واستعراضيين.

ميرنا جميل تسأل: "القاتل يرفع إيده"!

بدأت الفنانة ميرنا جميل تصوير أحدث أعماله الدرامية، مسلسل "القاتل يرفع إيده"، الذي كان يحمل في وقت سابق اسم "4 استمرار" قبل تغييره إلى الاسم الحالي، بعد ملاحظات من جهاز الرقابة على المصنفات الفنية، وخوض ميرنا من خلال مسلسل "القاتل يرفع إيده" تجربة دراما المنصات الرقمية للمرة الأولى، في عمل يتكون من 15 حلقة، ومن المقرر عرضه عبر منصة شاهد خلال الفترة المقبلة.

وتدور أحداثه في إطار اجتماعي لايت كوميدي، ويشارك ميرنا في بطولة العمل مجموعة من الممثلين يتقدمهم أحمد عيد، بيومي فواد، محمد أوتاكا، شريف حسني، إلى جانب مجموعة من الفنانين المقرر الإعلان عن أسمائهم تباعاً بالتزامن مع مراحل التصوير، والعمل من تأليف إيهاب بليبل، وإخراج معتز التوني.

من جهة ثانية، تواصل الفنانة ميرنا جميل نشاطها الفني المكثف خلال عام 2026، بعدما شاركت في موسم دراما رمضان الماضي من خلال مسلسلين: الأول "الكينج" مع محمد إمام وحنان مطاوع ومصطفى خاطر، وإخراج شيرين عادل. والثاني "بابا وماما جيران" بطولة أحمد داود. كما سجلت حضورها في موسم الأوف سيزون من خلال مسلسل "اللعبة 5" إلى جانب مشاركتها السينمائية موفراً في فيلم "الكراش".

مايا دياب: هذا الفنان قطع رزقي!

فتحت النجمة مايا دياب قلبها في حوار جريء مع الإعلامي محمد قيس، ضمن بودكاست "قصتي"، وتحدثت بصراحة عن حياتها الشخصية والضغوط التي تتعرض لها في مسيرتها الفنية، إلى جانب علاقتها بالانتقادات والأزمات التي واجهتها داخل الوسط الفني. واختارت عدم تجميل بعض المراحل من حياتها أو الهروب من تجاربها السابقة، مؤكدةً أنها لا ترى سبباً يدفعها إلى الندم أو إخفاء ما عاشته خوفاً من أحكام الآخرين، ومن أبرز تصريحات النجمة اللبنانية خلال اللقاء، حديثها عن الماضي والتجارب التي قد يعتبرها البعض محرجة أو جريئة، إذ أكدت أنها لا تستطيع أن تكون امرأة تخجل من قصص عاشتها في حياتها. وقالت: "ما بقدر كوني امرأة أندم على قصص عملتها في حياتي، ما بقدر كوني إمرأة وأخفي قصص معيبة عملتها في حياتي"، مؤكدةً أنها لا تقلق من شيء ولا تخاف من تجاربها الشخصية باعتبارها جزءاً من تكوينها ومسيرتها وحرصها على الاهتمام بابنتها "كاي"،لافتةً الى أنها لا تعيش أسيرة الماضي، ولا تسمح للآخرين باستخدام تجاربها الشخصية وسيلةً للحكم عليها أو الضغط عليها.

وتحدثت مايا أيضاً عن احتمال محاولة بعض الأشخاص استخدام معلومات أو ملفات مرتبطة بحياتها الشخصية ضدها، وردّت بحسم وبلا مبالاة أن مَن يريد فتح ملفاتها عليه أولاً أن ينظر إلى ملفاته الخاصة، مشيرةً إلى أنها لا تخشى ما يمكن أن يُقال عنها. وأظهرت خلال حديثها ثقة واضحة بأنها تعرف الكثير مما يدور في الوسط الفني.

قطع رزق

أما التصريح الأكثر إثارةً في الحلقة، فجاء عندما سألها محمد قيس عما إذا كانت قد تعرضت لأذى مهني بسبب خلافاتها أو مواقفها داخل الوسط الفني، وأجابت مايا بشكل مباشر: "هناك شخص قطع رزقي أكيد". وعندما حاول قيس معرفة ما إذا كان المقصود فنانة، أجابت مايا بأن الشخص فنان، لكنها لم تكشف عن اسمه أو عن تفاصيل الواقعة التي قالت إنها أثرت في رزقها ومسيرتها المهنية. وأكدت النجمة اللبنانية أنها تسعى لتقديم دويتو غنائي مع مطرب تركي سيحدث ضجة كبيرة،وعند سؤالها عن ديو أصالة السابق مع مطربة تركية، قالت مايا دياب: "ما سمعتها وأنا ما قلت إني أول وحدة بتقوم بهذه الفكرة، ولكن دويتو أصالة لم أسمعه".

عايض و"أوركسترا كورالا" في أمسية غنائية بمناسبة اليوم الوطني السعودي الـ 96

يحيي الفنان عايض وفرقة أوركسترا كورالا حفلين غنائيين على مسرح مركز الملك فهد الثقافي بالرياض في الخامس والعشرين من الشهر الجاري، وذلك تزامناً باحتفالات المملكة باليوم الوطني السعودي الـ96، وقد شارك الموقع الالكتروني لشركة فوكالي وهي الجهة المنتجة للحفلين نشر موعد الحفل والبوستر مرفقا الجملة التالية: "صوت واحد... نغني ونعبر عن فخرنا وإحساسنا بالوطن بكل تراثه ومشاعر مناطقه مع "أوركسترا كورالا"، تجمع أصواتها وموسيقاها في أمسية وطنية نردد فيها أغاني نحبها ونعيش فرحتها سواء، كونوا جزءاً من ليلة الوطن في الرياض"، أما الحفل الثاني فهو للفنان عايض، وشارك عايض بوستر الحفل حساباته عبر مواقع التواصل الاجتماعي ونشر بوستر الحفل بمنصة سناب شات وعلق وكتب: "متحمس كثير والله".

كما شارك عايض البوستر عبر حسابه بالإنستاغرام وعلق وكتب: "إذا اجتمع صوتنا على حب الوطن أكيد تكون ليلة استثنائية، موعدنا يوم 25 سبتمبر في الرياض، نحتفل سواء باليوم الوطني السعودي بتنظيم من فوكالي، على مسرح مركز الملك فهد الثقافي، متحمس أشارككم هالليلة وأحتفل معكم بوطن نفخر فيه كل يوم عزّنا بطبعنا".

كما شارك حساب فوكالي الشركة المنظمة للحفل البوستر وعلق وكتب: "عايض واليوم الوطني، نحتفل كلنا بحبنا للوطن بليلة تتزين بأحلى الأغاني ونفرح فيها كلنا في يوم يعني لنا الكثير، نجتمع كلنا على فرحة الوطن، الجمعة 25 سبتمبر (10 مساءً) مركز الملك فهد الثقافي- الرياض احجزوا تذاكركم الآن عبر ويبوك".

ألكاراز يودع "أميركا المفتوحة" على يد شيلتون

تلقى الإسباني كارلوس ألكاراز حامل اللقب هزيمة مفاجئة 6-7 و6-1 و6-3 و1-6 و7-6 أمام بن شيلتون في دور الثمانية من بطولة أميركا المفتوحة للتنس في الساعات الأولى أمس، ليتأهل إلى قبل النهائي، وذلك عقب أكثر مباراة تأخر موعد نهايتها في تاريخ البطولة.

وبفوزه ضرب شيلتون موعدا في قبل النهائي مع مواطنه الأمريكي فرنسيس تيافو مما يعزز آمال الجماهير المحلية في تحقيق أول لقب أمريكي في منافسات فردي الرجال في نيويورك منذ 2003.

ووصل ألكاراز، الفائز بسبع بطولات كبرى، إلى ملعب آرثر آش بدون هزيمة في البطولات الكبرى أمام اللاعبين الأمريكيين، إذ حقق 13 انتصارا متتاليا لكنه وجد صعوبة في التغلب على شيلتون في مباراة بدأت في تماما الساعة 11:05 مساء الثلاثاء وانتهت الساعة 3:33 صباح الأربعاء.

وقال شيلتون في تفسير كيفية تجاوزه هذه المباراة الشاقة "بالنسبة لي، الأمر يتعلق دائما بالجماهير. أو مدينة نيويورك التي ظلت الليلة حتى الساعة الثالثة صباحا وهتفت لأميركا حتى النهاية.

الحسيني: "الأزرق" سيلتقي لوسيل القطري ودياً في معسكر الدوحة

الجلاهمة: ملعب خاص للمنتخبات على طراز عالٍ

الوزير د.طارق الجلاهمة وحديث مع مدرب "الأزرق" سوزا

لاعبو "الأزرق" خلال الحصة التدريبية أول من أمس

■ خالد العنزي

أعلن وزير الدولة لشوون الشباب والرياضة الدكتور طارق الجلاهمة تخصيص ملعب خاص لاتحاد الكرة والمنتخبات الوطنية، يجري تجهيزه وفق طراز عالٍ.

وأوضح الجلاهمة، فيً تصريح للقناة الثالثة الرياضية، أن المشروع يمثل خطوة أولى نحو توفير خصوصية كاملة لتدريبات المنتخب، وسيضم مرافق متكاملة للجهاز الطبي وصالة لـ"الجيم"، إلى جانب العديد من التجهيزات التي تخدم تحضيرات واستعدادات المنتخبات الوطنية.

وحرص الجلاهمة على حضور الحصة التدريبية للأزرق أول من امس، قبل مغادرة الوفد إلى الدوحة، لإقامة معسكر تدريبي، وذلك ضمن برنامج الإعداد لخوض منافسات بطولة "خليجي 27"، التي تستضيفها مدينة جدة السعودية في الفترة من 23 سبتمبر الجاري حتى 6 أكتوبر المقبل. وقال الجلاهمة إن الدولة تسعى إلى تهيئة الأجواء المناسبة أمام اللاعبين والجهازين الفني والإداري لتقديم المستوى الذي يليق بتاريخ كرة القدم الكويتية ومكانتها في هذا المحفل الخليجي المهم.

من جهته، أوضح رئيس الوفد أيمن الحسيني ان الاتحاد فضل الاستعداد مبكرا للبطولة من أجل اعداد الفريق بصورة أفضل، مضيفا ان المدرب فضل بداية التدريبات عقب الجولة الثالثة خصوصا ان أكثر اللاعبين كانوا يتواجدون مع انديتهم في معسكرات خارجية واستعدوا جيدا.

ونوه إلى ان هناك مباراة تجريبية مع فريق لوسيل الاسبوع المقبل سيشارك فيها جميع اللاعبين باستثناء لاعبي الكويت لارتباطهم مع فريقهم في دوري أبطال آسيا 2 على ان يلتحقوا بالازرق في جدة.

بـدوره، عبر عبدالله العوضي عن فخره بتمثيل الكويت في هذه البطولة الغالية مؤكدا انه سيبذل مع زملائه اللاعبين قصارى جهدهم من أجل تحقيق أفضل النتائج.

وأشار إلى ان تمثيل الأزرق مسوولية كبيرة لذلك ضرورة الاستفادة من التدريبات خلال معسكر الدوحة للتجهيز بصورة مثالية.

من ناحيته، قال عيد الرشيدي "طموحاتنا كبيرة، ونحن جاهزون لها ونأمل الظهور بصورة مميزة تليق بسمع وتاريخ الكرة الكويتية.

وأكد الرشيدي ان الجمهور الكويتي عاشق ومحب للأزرق ولن يتخلى عنه وتوقع حضور كبير في مباريات البطولة.

من جانبه، اعتبر المهاجم شبيب الخالدي البطولة الخليجية أنها "غير عن كل البطولات"، فهي بمثابة العرس الخليجي الذي يجمع الاشقاء للتنافس وإن "لها طابع خاص".

وتباشر الأزرق تدريباته في قطر أمس تحت قيادة مدربه البرتغالي هيليو سوزا.

طاقم كويتي للخليج

اختار الاتحاد الخليجي لكرة القدم طاقم حكام كويتي للمشاركة في إدارة "خليجي 27"، وهم عبدالله جمالي (ساحة)، سعود الشمالي وعلي جراغ (مساعدان) وعبدالله عرب (حكم فيديو مساعد VAR).

الناصر: المشاركة في "الآسياد" محطة مهمة للرياضة الكويتية

الشيخ فهد الناصر

صرح رئيس اللجنة الأولمبية الكويتية الشيخ فهد الناصر، بمناسبة مغادرة وفد الكويت للمشاركة في دورة الألعاب الآسيوية العشرين "أيتشي – ناغويا 2026"، بـأن هـذه المشاركة تمثل محطة مهمة للرياضة الكويتية وفرصة لإبـراز قدرات الرياضيين الكويتيين في أحد أكبر المحافل الرياضية الآسيوية.

وأكد أن الوفد الكويتي يضم 120 لاعباً ولاعبة، يشاركون في 16 لعبة رياضية هي الرماية، ألعاب القوى، كرة القدم، الغولف، الخماسي الحديث، المبارزة، تيك بول، التسلق الرياضي، الكاراتيه، الفروسية، الاسكواش، الجوجيتسو، السباحة، كرة اليد، البادل، والشراع، مشيراً إلى أن اللجنة الأولمبية الكويتية حرصت على توفير كل ما يلزم لإعداد الوفد وتمكينه من الظهور بالصورة المشرفة التي تليق باسم دولة الكويت.

وتقدم الشيخ فهد الناصر بجزيل الشكر والتقدير إلى صاحب السمو أمير البلاد الشيخ مشعل الأحمد الجابر الصباح، وإلى سمو ولي العهد الشيخ صباح خالد الحمد الصباح، تقديراً لدعمهما المتواصل للحركة الرياضية الكويتية واهتمامهما بأبنائهما الرياضيين.

كما أعرب عن شكره للقطاع الخاص، ممثلاً في شركة الاتصالات المتنقلة (زين)، وبيت التمويل الكويتي، على شراكتهما الاستراتيجية مع اللجنة الأولمبية الكويتية ودعمهما المستمر للرياضة والرياضيين الكويتيين.

ودعا رئيس اللجنة اللاعبين واللاعبات إلى تمثيل الكويت بروح عالية وعزيمة كبيرة، متمنياً لهم التوفيق وتحقيق الإنجازات التي تسعد الشعب الكويتي وترفع راية البلاد عالياً في دورة الألعاب الآسيوية

الاتحاد يواصل صحوته... وسقوط الأهلي

حقق الاتحاد فوزاً صعباً على ضيفه الفيحاء بنتيجة 2-1، اول من امس، ضمن منافسات الجولة السادسة من دوري روشن السعودي.

وافتتح جورج إيلينيخينا التسجيل للاتحاد في الدقيقة 43، قبل أن يدرك جيسون التعادل للفيحاء في الدقيقة الرابعة من الوقت بدل الضائع للشوط الأول.

وأعاد المغربي يوسف النصيري التقدم للاتحاد من ركلة جزاء في الدقيقة 68.

ورفع الاتحاد رصيده إلى 14 نقطة من 6 مباريات، ليحتل المركز الثالث، بفارق نقطة واحـدة خلف الهلال والقادسية صاحبي المركزين الأول والثاني برصيد 15 نقطة لكل منهما.

في المقابل، تجمد رصيد الفيحاء عند خمس نقاط في المركز 11.

بدوره، حقق القادسية فوزاً مثيراً على ضيفه الأهلي 3-2، افتتح الهولندي تيجاني رايندرز التسجيل للقادسية في الدقيقة 14، قبل أن يضيف محمد أبو الشامات الهدف الثاني في الدقيقة الأولى من الوقت بدل الضائع للشوط الأول.

وعاد رايندرز ليضيف الهدف الثالث في الدقيقة الثالثة من الوقت بدل الضائع للشوط الأول. وفي الشوط الثاني، قلص الإنكليزي إيفان توني الفارق للأهلي في الدقيقة 63، قبل أن يسجل هدفه الشخصي الثاني عند الدقيقة 82 .

بهذا الفوز، رفع القادسية رصيده إلى 15 نقطة متساوياً مع الهلال المتصدر، فيما تجمد رصيد الأهلي عند 9 نقاط.

محترفون كاميرونيون مع "طائرة اليرموك"

■ خالد العنزي

المدرب خالد المطيري

عزز نادي اليرموك صفوف الفريق الأول للكرة الطائرة بالتعاقد مع المحترفين الكاميرونيين آدم إبراهيم وآبـا، وذلـك استعداداً لخوض منافسات الموسم الرياضي الجديد 2026-2027.

كما دعم الفريق صفوفه بعدد من اللاعبين المحليين أصحاب الخبرة، في مقدمتهم حسين أشكناني في مركز المعد، ومحمد باش في مركز الضارب، ومحمد عادل الشمري في مركز المعد، إلى جانب الليبرو حسين علي، في خطوة تهدف إلى تعزيز قوة الفريق في مختلف المراكز.

وكانت طائرة اليرموك قد بـدأت تحضيراتها للموسم الجديد مطلع يوليو الماضي، من خلال تدريبات يومية مكثفة تحت قيادة المدرب الوطني خالد المطيري، حيث خاض الفريق أمس، أولى مبارياته التجريبية أمام كاظمة، ضمن برنامج الإعداد للموسم المقبل.

وأكد مدرب الفريق خالد المطيري أن التحضيرات تسير بصورة جيدة، مشيراً إلى أن التعاقد مع المحترفين الكاميرونيين وضم عدد من اللاعبين المحليين أصحاب الخبرة أسهما في تعزيز قوة الفريق ورفع جاهزيته.

وقال المطيري إن الفريق بات يمتلك عناصر تجمع بين روح الشباب والخبرة والطموح، مؤكداً أن الجهاز الفني يعمل على الوصول باللاعبين إلى أفضل مستويات الجاهزية الفنية والبدنية، بهدف تقديم موسم مميز والظهور بصورة أفضل من المواسم الماضية.

وأعرب مدرب طائرة اليرموك، عن أمله في أن يوفق الفريق في تحقيق أهدافه، وأن تظهر طائرة اليرموك خلال الموسم الجديد بالمستوى الذي يلبي طموحات إدارة النادي وجماهيره.

"الرماية" يكرّم الفائزين بالبطولة التدريبية

العتيبي خلال تكريم الفائزين بمسابقات الرماية

كرم رئيس الاتحادين الكويتي والعربي للرماية المهندس دعيج العتيبي اول من أمس، الفائزين بالبطولة الختامية للدورات التدريبية التي شملت مسابقات (بندقية ضغط الهواء 10 أمتار) و(المسدس ضغط الهواء 10 أمتار) و(القوس والسهم) بالتعاون مع الهيئة العامة للشباب والرياضة.

وأسفرت نتائج فئة الذكور عن فوز الرامي محمد العجمي بالمركز الأول بمسابقة (البندقية ضغط الهواء 10 أمتار) وفوز الرامي فواز المطيري بالمركز الأول في مسابقة (المسدس ضغط الـهـواء 10 أمـتـار) فيما فاز الرامي محمد القطان بالمركز الأول في مسابقة (القوس والسهم).

أمـا في فئة الإنـاث ففازت الرامية فاطمة الحداد بالمركز الأول بمسابقة (البندقية ضغط الهواء 10 أمتار) وأحرزت الرامية ندى الرشيدي المركز الأول في مسابقة (المسدس ضغط الهواء 10 أمتار) في حين فازت الرامية جود الرشيدي بالمركز الأول بمسابقة (القوس والسهم). وقال المهندس العتيبي في تصريح صحفي بهذه المناسبة إن نادي الرماية الكويتي يحرص خلال فصل الصيف من كل عام على تنظيم الـدورات التدريبية المخصصة لاسـتـقـبـال الشباب والـشـابـات وتعليمهم لأساسيات رياضة الرماية في مسابقات البندقية والمسدس والقوس والسهم.

وأضاف العتيبي أن النادي يخصص لهذه الـدورات نخبة من المدربين والمشرفين الذين يملكون الخبرة والـكـفـاءة الـلازمـة لصقل مـواهـب الـمـشـاركـين وتـطـويـر إمـكـانـاتـهـم وقـدراتـهـم الفنية بـمـا يسهم في اكتشاف عناصر واعـدة قـادرة على مواصلة مشوارها في رياضة الرماية.

وأوضح أن الرماة والراميات الذين يحققون نتائج مميزة خـلال هذه الـدورات سيحظون ببرامج تدريبية مستمرة في نـادي الـرمـايـة على مـدار العام بهدف تطوير مهاراتهم وإعدادهم بالشكل المناسب تمهيداً لضم المتميزين منهم إلـى صفوف المنتخبات الوطنية والاستفادة من قدراتهم في الاستحقاقات المقبلة.

ذهبية وفضية لـ"القوى" بـ"العربية"

العازمي محتفلاً بالميدالية الذهبية

فاز منتخب الكويت الوطني لألعاب القوى أول من أمس، بميدالية ذهبية واخرى فضية ضمن مـنـافـسـات البطولة العربية الـ12 لألعاب القوى للناشئين تحت 18 سنة ليرفع رصيده إلـى سبع ميداليات متنوعة.

وقال عضو مجلس إدارة الاتحاد الكويتي لألعاب القوى ورئيس المنتخبات فلاح صنيدح، إن لاعـب المنتخب عبدالرحمن العازمي حقق ذهبية مسابقة الوثب الثلاثي مسجلا رقميا شخصيا جديدا بارتفاع 14,53 مـتـرا فيما حـل عبدالكريم الحسن بالمركز الثاني ونال الفضية في مسابقة الرمي بالمطرقة مسجلا رقما شخصيا جديدا بلغ 64,57 مترا.

وأعـرب صنيدح عن سعادته بالمستوى المميز الذي ظهر به لاعبو ولاعبات المنتخب الـكـويـتـي خـلال مـنـافـسـات البطولة مؤكدا أن تحقيق سبع ميداليات في بداية البطولة بـواقـع ثـلاث ذهبيات وثـلاث فضيات وميدالية برونزية إلى جانب تسجيل عدد من الأرقام الشخصية الـجـديـدة يمثل مـؤشـرا إيـجـابـيـا على تطور مستوى ألعاب القوى الكويتية ونجاح مرحلة الإعداد للبطولة.

وأشاد بالجهود الكبيرة التي بذلها الجهازان الفني والإداري واللاعبون واللاعبات مؤكدا أن هذه النتائج جاءت نتيجة العمل المتواصل والإعـداد الجيد والالتزام.

الريال يعبر إنتر بصعوبة في دوري أبطال أوروبا

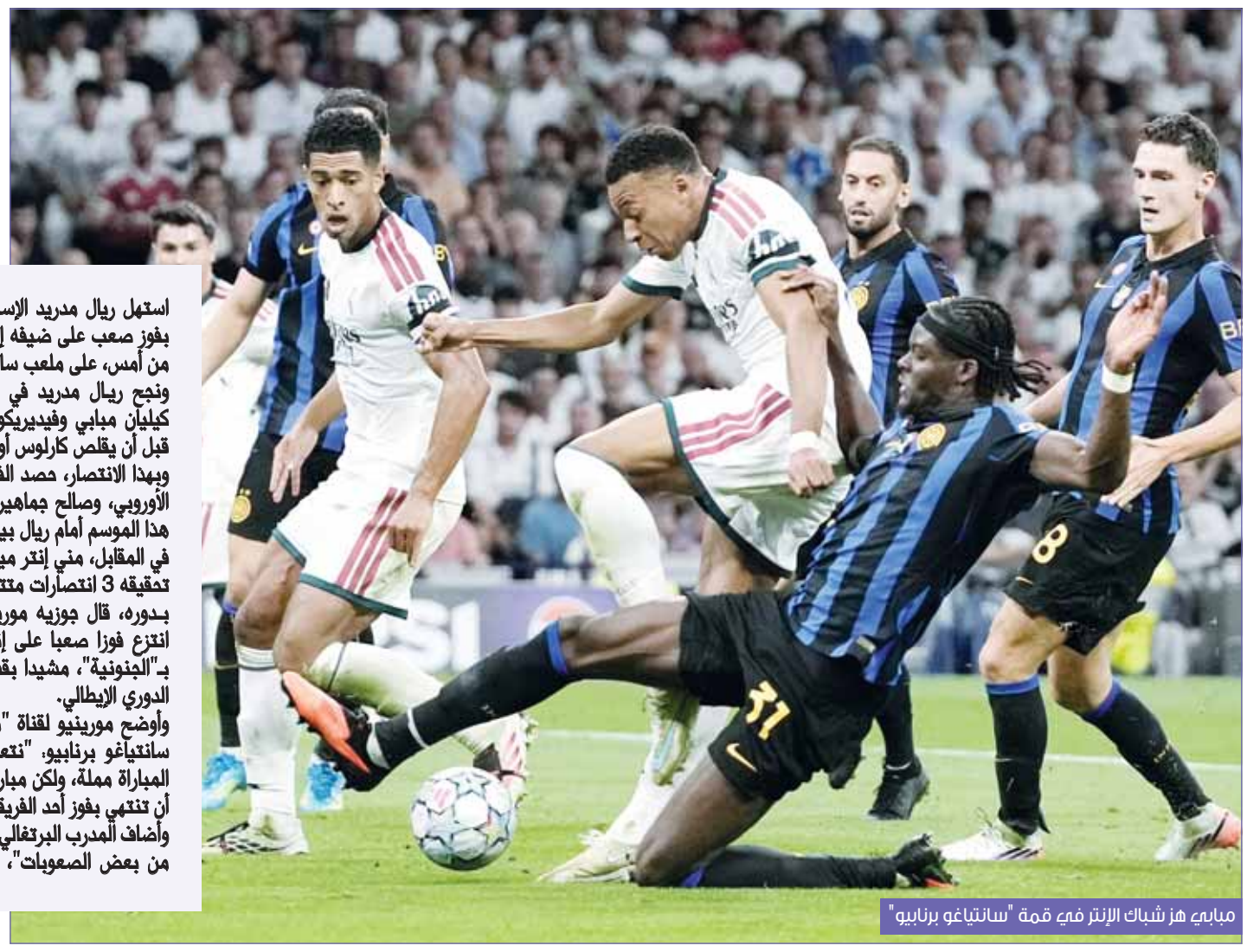
مبابي هز شباك الإنتر في قمة "سانتياغو برنابيو"

استهل ريال مدريد الإسباني مشواره في دوري أبطال أوروبا بفوز صعب على ضيفه إنتر ميلان الإيطالي بنتيجة 2-1، أول من أمس، على ملعب سانتياغو برنابيو.
ونجح ريال مدريد في حسم الشوط الأول بهدفين سجلهما كيليان مبابي وفيديريكو فالفيردي في الدقيقتين 14 و23، قبل أن يقلص كارلوس أوغوستو الفارق لإنتر في الدقيقة 77.
وبهذا الانتصار، حصد الفريق الملكي أول 3 نقاط في مشواره الأوروبي، وصالح جماهيره بعد أيام من تلقيه خسارته الأولى هذا الموسم أمام ريال بيتيس في الدوري الإسباني.
في المقابل، مني إنتر ميلان بخسارته الأولى هذا الموسم، بعد تحقيقه 3 انتصارات متتالية في الدوري الإيطالي.
بدوره، قال جوزيه مورينيو، مدرب ريال مدريد، إن فريقه انتزع فوزا صعبا على إنتر ميلانو 2-1، بعد مباراة وصفها بـ"الجنونية"، مشيدا بقدرة لاعبيه على استغلال أخطاء بطل الدوري الإيطالي.
وأوضح مورينيو لقناة "موفيستار" عقب المباراة على ملعب سانتياغو برنابيو: "نتعرض لانتقادات شديدة عندما تكون المباراة مملة، ولكن مباراة اليوم كانت جنونية، وكان بالإمكان أن تنتهي بفوز أحد الفريقين بنتيجة 7-6".
وأضاف المدرب البرتغالي: "سجلنا هدفين أثناء معاناة المنافس من بعض الصعوبات"، مشيدا بلاعبيه وبالعمل الذي سبق الهدف الثاني لفيديريكو فالفيردي. وتألق حارس ريال مدريد تيبو كورتوا بالتصدي لعدد من الفرص الخطيرة لإنتر، وقال بعد المباراة إن فريقه نجح في استغلال أخطاء منافسه، مضيفا أن ريال كان بإمكانه حسم اللقاء في وقت مبكر.
وسبق لمورينيو الفوز بدوري أبطال أوروبا مع بورتو عام 2004 وإنتر ميلانو عام 2010.

فوز السيتي

من جانبه، استهل مانشستر سيتي الإنكليزي مشواره في دوري أبطال أوروبا بفوز ثمين على مضيفه بورتو البرتغالي بهدفين دون، وتقمص النرويجي إيرلينغ هالاند دور البطولة بتسجيل هدفي مانشستر سيتي، ليمنح فريقه أول 3 نقاط في مشواره بالبطولة القارية.
وافتتح هالاند التسجيل في الدقيقة 47، قبل أن يعود ويضيف الهدف الثاني في الدقيقة الأولى من الوقت المحتسب بدل الضائع للشوط الثاني، ليحسم المواجهة لصالح الفريق الإنجليزي.
ويسعى مانشستر سيتي إلى استعادة حضوره القوي في دوري الأبطال وتعويض خروجه من النسخة الماضية، عندما ودع المسابقة من دور الـ16 أمام ريال مدريد الإسباني، بخسارته 1-5 في مجموع مباراتي الذهاب والإياب.

جماهير اليونايتد تبدأ "ثورة الغضب"

غضب جماهير مانشستر يونايتد بسبب التذاكر

دعت رابطة المشجعين المعارضة "The 1958" جماهير نادي مانشستر يونايتد الإنكليزي، لتنظيم مظاهرة جماهيرية، قبل ديربي مانشستر الأحد المقبل، حيث دعت إلى التحرك ضد إدارة النادي في "أولد ترافورد"، على خلفية حملة قمع تجار التذاكر التي أدت إلى تضرر عدد من المشجعين.
وجاءت هذه الدعوة بعد موجة غضب عارمة سادت بين حاملي التذاكر الموسمية إثر فرض عقوبات وحظر خاطئ بحق عدد منهم، مما دفع الرابطة لإصدار بيان رسمي شددت فيه على ضرورة تكاتف جميع المجموعات، مشيرة إلى أن "الجماهير التي أعطت وقتها وأموالها وولاءها للنادي عبر الأجيال تستحق أن تُعامل باحترام"، وذلك بحسب صحيفة "ذا صن" البريطانية.
ودعت الرابطة الجماهير المتوجهة للملعب للمشاركة في تظاهرة سلمية بالقرب من الملعب، قبل انطلاق المباراة. وأكدت في بيانها أن قضية حظر التذاكر تمس كافة المشجعين دون استثناء، داعية لإلغاء العقوبات وإظهار الأدلة تحت شعار وحدوي يطالب بالعدالة والتوقف عن التعامل مع الجماهير المخلصة بذنب لم ترتكبه.
وفي المقابل، وصفت إدارة مانشستر يونايتد حملتها ضد إعادة بيع التذاكر بـ "الناجحة"، موازية ذلك بتقديم اعتذار عن أي إزعاج غير مقصود تعرض له بعض الجماهير خلال تلك الإجراءات، في وقت أبدت فيه عدة روابط استياءها الشديد جراء الشفافية المفقودة وغياب فرصة حقيقية للدفاع عن النفس قبل توقيع عقوبات الحرمان من دخول المواجهات.

نقل لاعب دورتموند للمستشفى

كاريتساس أثناء نقله خارج الملعب

تعرض لاعب الوسط اليوناني الشاب في بوروسيا دورتموند الألماني، كونستانتينوس كاريتساس، لوعكة صحية خلال مباراة فريقه أمام فياريال الإسباني اول من امس، في دوري أبطال أوروبا لكرة القدم، ونُقل إلى المستشفى لإجراء فحوص معمقة.
وفي الدقيقة 23، وبينما كانت النتيجة لا تزال تشير إلى التعادل السلبي 0-0، تمدد كاريتساس (18 عاماً) على أرضية ملعب "فيستفالن شتاديون"، رافعاً يده للإشارة إلى وجود مشكلة إلى مقاعد البدلاء.
ومع بداية الشوط الثاني، أفاد النادي الألماني بأن اللاعب "بحالة جيدة، بالنظر إلى الظروف"، وهي المعلومة التي نقلها مدرب دورتموند الكرواتي نيكو كوفاتش إلى لاعبيه القلقين خلال الاستراحة بين الشوطين.
وأوضح المدير الرياضي لبوروسيا دورتموند لارس ريكن بعد المباراة "إنها مشاكل في الدورة الدموية ظهرت من العدم".
وتلقى اللاعب الإسعافات الأولية على أرض الملعب لعدة دقائق، قبل أن يغادر على حمالة وسط تصفيق أكثر من 80 ألف متفرج.
وأضاف المدير الرياضي الآخر في دورتموند أولي بوك "حدث الأمر بشكل مفاجئ جداً. جلس على الأرض ثم نُقل إلى المستشفى لإجراء فحوص إضافية، وما زال هناك حتى الآن. ومن الواضح أن ذلك ألقى بظلاله على الأجواء بشكل كبير".
وأوضح بوك الذي رافق اللاعب أثناء نقله على الحمالة، أن كاريتساس لم يكن قادرا على التحدث مباشرة عند خروجه من أرض الملعب. وأضاف "نأمل بالطبع أن تتحسن حالته سريعاً جداً وألا يكون الأمر خطيراً".

زيدان يصعق مبابي: سأصوت لميسي

يرى الفرنسي زين الدين زيدان مدرب منتخب فرنسا أنه من المستحيل تجاهل تأثير الأرجنتيني ليونيل ميسي خلال العام الجاري، مشيراً إلى أنه سيصوت له 100 مرة في جائزة الكرة الذهبية إذا أتيحت الفرصة.
ويتولى زيدان حالياً تدريب منتخب فرنسا خلفاً لزميله السابق في الملاعب ديدييه ديشان، ويترشح خمسة لاعبين فرنسيين لجائزة الكرة الذهبية وهم عثمان ديمبيلي وكيليان مبابي ومايكل أوليسيه وويليام ساليبا ودايوت أوباميكانو. وقال زيدان في تصريحات نقلتها صحيفة "ماركا" الإسبانية: أعتقد أن الناس لا يدركون حقاً مدى روعة أن تظل بين أفضل لاعبي العالم وأنت في التاسعة والثلاثين من عمرك.
كما شدد الفرنسي بشكل خاص على أن ميسي لا يزال يقدم مستويات تجعله قادراً على العودة إلى دائرة المنافسة على أبرز الجوائز الفردية.
وأضاف زيدان: "لن أتفاجأ إذا فاز ميسي بالجائزة"، كما تساءل عما إذا كان أي من المرشحين الآخرين قد ترك تأثيراً أكبر من النجم الأرجنتيني.

ميسي يشتري نادياً إسبانياً

ذكرت تقارير إعلامية إسبانية عدة أن ليونيل ميسي اقترب من إتمام صفقة شراء نادي "سي.دي إلدينسي" المنافس في دوري الدرجة الثانية الإسباني لكرة القدم، ليضيفه إلى ملكيته المتنامية للأندية. وأشارت التقارير إلى أن ميسي وافق من حيث المبدأ على الاستحواذ على جميع الأسهم التي يمتلكها المالك صاحب حصة الأغلبية (مجموعة تي.إتش سولوسيونيس إس.إيه. إس)، ومن المتوقع الإعلان عن الصفقة خلال الأيام المقبلة. وستقوم المجموعة الاستثمارية الكولومبية، التي استحوذت على نادي إلدينسي في أكتوبر 2025، بنقل حصتها بالكامل إلى ميسي. ولا تزال الصفقة رهن موافقة المجلس الأعلى للرياضة في إسبانيا. واستحوذ ميسي، الذي اعتزل دوليا مؤخرا، في 16 أبريل الماضي على نادي "يو.إي كورنيلا" المنافس في دوري الدرجة الخامسة الإسباني. ومن المقرر أيضا أن يحصل على حصة في نادي إنتر ميامي الأميركي بمجرد انتهاء عقده كلاعب مع الفريق.
ويقع مقر نادي إلدينسي في مدينة إلدا، التي يبلغ عدد سكانها حوالي 55 ألف نسمة في مقاطعة أليكانتي شرقي إسبانيا. وقضى النادي معظم تاريخه في الدرجات الدنيا، لكنه لعب في الدرجة الثانية في 3 من المواسم الأربعة الماضية بفضل استثمارات جديدة.
وأقال إلدينسي مدربه كلاوديو باراغان يوم الأحد الماضي بعد حصوله على نقطتين فقط من أول 4 مباريات في الدوري ليحتل المركز 20 بين 22 فريقا.

فيليب ديالو رئيس الاتحاد الفرنسي مع انفانتينو

فرنسا تعلن موقفها بشأن ترشّح إنفانتينو

يعلن الاتحاد الفرنسي لكرة القدم اليوم، موقفه بشأن ترشّح جاني إنفانتينو لولاية جديدة على رأس الاتحاد الدولي (فيفا). وسيُكشف القرار بعد الظهر، عقب اجتماع اللجنة التنفيذية الذي سيُعقد في مقر الاتحاد.
وما لم تحدث مفاجأة كبيرة، يُتوقع أن يسحب الاتحاد الفرنسي دعمه لإنفانتينو، وفقا لمصدر مطلع على الملف، أوضح أنّ القرار يجب أن يُتخذ بشكل جماعي لا بصورة أحادية.
ويتمسك رئيس الهيئة الكروية العالمية بمنصبه رغم الدعوات إلى استقالته والضغوط التي تمارسها عدة اتحادات وطنية أو قارية سحبت دعمها له، وذلك رغم كونه المرشح المعلن الوحيد في الانتخابات المقررة في 18 مارس.
ومنذ أسابيع، يشهد عالم كرة القدم انقساما حادا بشأن أسلوب إدارته الذي يصفه معارضوه بأنه يفتقر إلى الشفافية، متهمين إياه بوضع مشروع، من دون تشاور، لإنشاء شركة تجارية مفتوحة أمام مستثمرين من القطاع الخاص بحصة تصل إلى 20٪، تُنقل إليها إيرادات كأس العالم.
وأمام موجة الاعتراضات التي أثارها الكشف عن المشروع، تخلّى إنفانتينو الذي يتولى رئاسة فيفا منذ عام 2016، عنه بعد أربعة أيام فقط.
ومنذ ذلك الحين، سحبت عدة اتحادات أوروبية دعمها لإنفانتينو، من بينها السويد واسكتلندا وإيطاليا وبلجيكا، إلى جانب مجموعات من المشجعين ولاعبين سابقين، وأحد نواب رئيس مجلس فيفا، المجري شاندور تشانيي.
وبحسب المصدر المطلع على الملف، عارض الاتحاد الفرنسي هذا المشروع الذي اعتُبر "غير مناسب"، سواء من حيث المضمون أو الشكل أو المنهجية أو بسبب الافتقار إلى الشفافية.

مدرب إسبانيا يفتح صندوق أسرار التتويج

كشف لويس دي لا فوينتي، مدرب إسبانيا، تفاصيل الحوار الذي جمعه بالرئيس الأميركي دونالد ترامب خلال مراسم تتويج "لاروخا" بكأس العالم 2026.
وأوضح دي لا فوينتي، خلال ظهوره في برنامج "إل هورميغيرو"، أن ترامب بادره بالقول إنه يستحق الكرة الذهبية، قبل أن يضيف عبارة أخرى لم يفهمها المدرب بشكل كامل بسبب صعوبة التواصل باللغة الإنكليزية.
وتحدث عن الموقف، قائلا: "قال لي إنني أستحق الكرة الذهبية، ثم قال لي شيئا آخر، لكنني مازلت أتعلم الإنكليزية. لذلك أجبته: شكرا جزيلا".
وتطرق إلى تدخل ترامب في أحد قرارات البطولة، مؤكدا ضرورة أن تحافظ كرة القدم على استقلاليتها وألا تخضع لتأثيرات سياسية أو ضغوط من خارج اللعبة. وشدد على أن القرارات المتعلقة بكرة القدم يجب أن تتخذ من داخل المنظومة الرياضية، مشيرا إلى أن "فيفا" لا ينبغي أن يسمح لأي طرف خارجي بالتأثير في قراراته.
وأكد لويس أن الاحتكاكات التي وقعت خلال نهائي كأس العالم أمام الأرجنتين "جزء من كرة القدم"، مستندا إلى تجربته السابقة كلاعب، لكنه وصف سلوك بعض اللاعبين الأرجنتينيين بعد المباراة بأنه "أمر غير مقبول".
وتحدث عن مستقبل كرة القدم، معربا عن ثقته في قدرة لاعبين مثل لامين يامال وكيليان مبابي على قيادة جيل جديد لسنوات طويلة بعد حقبة ليونيل ميسي وكريستيانو رونالدو.

أليستر يبدأ حرباً ضد ليفربول

أعرب أليكسيس ماك أليستر، لاعب خط وسط ليفربول، عن حزنه الشديد لقرار النادي الإنكليزي عدم تجديد عقده. ولا يزال يأمل في الحصول على عقد جديد، واتبع الأرجنتيني ذات الطريقة التي تمكن عبرها النجم المصري محمد صلاح من الضغط على إدارة "الريدز" لتمديد عقده قبل رحيله في الانتقالات الصيفية الأخيرة إلى طرابزون سبور التركي.
وقال ماك أليستر، الفائز بلقب الدوري الإنكليزي الممتاز مع ليفربول في موسم 2024 - 2025، يوم الثلاثاء، إن لديه خيارات لمغادرة ليفربول خلال فترة الانتقالات الصيفية، وأكد أنه ليس بحاجة لإثبات استحقاقه لتمديد العقد الذي مُنح لزميليه في خط الوسط، دومينيك سوبوسلاي وريان جرافينبيرش، هذا العام. وقال قبل مباراة ليفربول الافتتاحية في دوري أبطال أوروبا ضد أتلتيكو مدريد: تلقيت نبأ بأن النادي ليس في وضع مناسب لتقديم عقد جديد لي، وهو ما يحزنني بشدة، لأنني أعتقد أن الجميع يرى أنني أبذل قصارى جهدي من أجل هذا النادي كل يوم في التدريبات والمباريات.

السياسة

تصدر عن مؤسسة السياسة للطباعة والصحافة والنشر
ص ب: 2270 الصفاة 13023 الكويت
E-mail: alseyassah@alseyassah.com

رئيس التحرير أحمد عبدالعزيز الجارالله
نائب رئيس التحرير المدير الإداري سليمان عبدالعزيز الجارالله

الخميس 28 ربيع الأول 1448هـ ـ الموافق 10 سبتمبر 2026م (السنة 57) العدد (20268) | 16 صفحة | AlseyassahNews
امسح الـ QR code وانضم إلى قناتنا في WhatsApp

البدالة: 24826912 – التوزيع والاشتراكات: 51526559 - 51508991 الجهات الرسمية والمؤسسات: 25 د.ك، للأفراد: 20 د.ك

إدارة الإعلان
99659717-50232062
E-mail: advt@arabtimesonline.com

مواقيت الصلاة

الفجر	04:09	العصر	15:17
الشروق	05:29	المغرب	18:01
الظهر	11:45	العشاء	19:19

حالة الطقس
حار ورطب
الصغرى 31°
الكبرى 44°
الرطوبة 80%

حديث الأفق

أحمد الجارالله

"الإدارة العامة لشؤون الزير"... هكذا اختصر مؤنس قصة الفساد

وقعت بين يدي قصة قصيرة شيقة للكاتب المصري الراحل الدكتور حسين مؤنس، كانت قد نشرت عام 1971 في صحيفة "الأهرام" المصرية، يتحدث فيها رمزياً عن الفساد، وهي بعنوان "إدارة عموم الزير"، مكتوبة بالعامية.

قال فيها: كان فيه ملك بيتفقد مملكته، مر على قرية لقى أهلها بيشربوا من الترعة مباشرة، فقال للحاشية: ابقوا شوفولهم أي حاجة، ولو حتى زير يشربوا منه.

كبير الوزراء على طول أمر بشراء زير ووضعه على شاطئ الترعة، علشان الناس تشرب منه.

بعد ما وصل الزير طلع موظف وقال: بس كده الزير ده يبقى أموال عامة وعهدة حكومية، لازم غفير يقوم بحراسته.

رئيسه قال له: الغفير مش شغلته يملا الزير، لازم سقّا يملاه كل يوم.

طبعا اكتشفوا إنه مش معقول غفير واحد، ولا سقا واحد، هايشتغل طول الأسبوع، فتم تعيين ستة خفراء وستة سقايين للعمل بنظام الورديات لحراسة وملء الزير.

هنا ظهر موظف تاني وقال لهم: الزير ده محتاج حمالة وغطا وكوز، فلابد من تعيين فنيين لصيانة الحمالة والغطا والكوز.

هنا بادر موظف خبير متعمق فقال: طيب ومين اللي ها يعمل كشوف المرتبات للناس دي كلها؟ لا بد من إدارة حسابية، وتعيين محاسبين لصرف المرتبات.

موظف أكبر قال لهم: على كده لازم حد يتابعهم، ويشرف على كل العاملين، فتم إنشاء إدارة لشوون العاملين، ووضع دفاتر حضور وانصراف للموظفين والعاملين.

موظف تاني أضاف: طيب لو حصل أي تجاوزات أو منازعات بين العمال مين اللي هيفصل فيها؟ لازم نعمل إدارة شوون قانونية للتحقيق مع المخالفين، والفصل بين المتنازعين.

لما وصل الموضوع إلى كبير الموظفين، قال: ومين اللي حيرأس كل الموظفين دول، لازم ننتدب موظف كبير لأن الإدارة بقت كبيرة؟

بعد مرور سنة، صادف إن الملك مر تاني في نفس المنطقة، لقى مبنى فخم، وعليه يافطة كبيرة مكتوب عليها الإدارة العامة لشوون الزير.

لقى في المبنى غرف وقاعات اجتماعات ومكاتب كثيرة، لقى كمان راجل مهيب قاعد على مكتب كبير قدامه يافطة: الأستاذ مدير عام شوون الزير.

تساءل الملك عن سر المبنى الجديد ده، والإدارة الغريبة اللي أول مرة يسمع عنها؟

الحاشية الملكية قالوا له: يا جلالتك كل ده لرعاية الزير اللي حضرتك أمرت بيه السنة اللي فاتت.

الملك فرح جداً، وقرر يروح يشوف الزير أخباره إيه، فلقاه فاضي ومكسور، وجنبه غفير وسقا نايمين وبيشخروا.

الملك لقى كمان جنبهم يافطة مكتوب عليها "تبرعوا لإصلاح الزير مع تحيات الإدارة العامة لشوون الزير".

هذه القصة تشرح نفسها بنفسها في معظم الدول العربية.

- الملك مرّ على قرية فوجد أهلها يشربون من الترعة
- كبير الوزراء يأمر بشراء "زير" ووضعه على الشاطئ
- لأنه أموال عامة وعهدة حكومية لازم خفير يحرسه
- عيّن ستة خفراء ومثلهم سقايين للحراسة وملء الزير
- لا بد من تعيين فنيين لصيانة الحمالة والغطا والكوز
- نحتاج إدارة قانونية وحسابية لصرف المرتبات وحل المشكلات
- إنشاء إدارة لشؤون العاملين ووضع دفاتر للحضور والانصراف
- الملك قرر يروح يشوف الزير فلقاه فاضي ومكسور
- الأب: إذا مت غداً سيُبدد ابني هذه الثروة في أيام
- يا بني الله لا ينسى أحداً من الرزق لكنني أردتك أسداً

الأب وابنه المبذر... أسد وثعلب

بينما القصة الثانية من التراث العراقي، وتحكي عن التبذير، إذ كان لأحد التجار في بغداد ولد وحيد مدلل، كان ينفق أموال أبيه يمنة ويسرى، والذي لا يتعب في المال، لهذا يسهل عليه تبديده.

بينما كان أكثر ما يهم الأب هو أنه كان يقول في نفسه: إذا مت غداً، سيبدد ابني هذه الثروة في أيام، وأنا أفنيت عمري في جمعها، وسيضيع بعدها في الحياة، لذا استشار صديقاً حكيماً له في أمر ابنه.

فقال الحكيم: أنت تتحمل المسؤولية، لأنك دللته أكثر من اللازم، ولم تجعله يحصل رزقه بيده، لهذا اجعله على رأس قافلة للتجارة.

راقت الفكرة للأب، فنادى ابنه، وقال: من الغد أنت رئيس القافلة. فقال الابن: يا أبي، لكنني لا أعرف كيف أتاجر.

رد الأب: لا يهم بيع، اشترِ، اربح، اخسر، فمعك مستشارون، إن أردت، فالمهم أن تحصل رزقك بيدك.

وافق الابن بعد إلحاح الأب، وسارت القافلة، عند المساء ألقت خيامها، وفي الصباح الباكر استفاق الابن ونظر في الصحراء، فإذا به يرى مشهداً مهيباً، أسد اصطاد أرنباً، وحمله بفمه، وجاء عند غار، وضع الأرنب وأدار ظهره، ومضى، ما هي إلا دقائق حتى خرج ثعلب أعمى من الغار، شم الرائحة، وعثر على الأرنب التقطه بفمه، ودخل إلى الغار ليأكله.

قال الفتى في نفسه: أي أحمق أبي، إذا كان الله لم ينس هذا الثعلب الأعمى من الرزق، أينساني أنا المبصر، عودوا لا نريد أن نتاجر.

وصل الابن عند أبيه قال له الأب: ما الذي أعادك؟ فقص عليه القصة، ثم قال: يا أبي، إن كان الله لم ينس هذا الثعلب الأعمى من الرزق. أينساني أنا البصير.

ضحك الأب، وكان أبلغ درس سمعة الابن في حياته، حين قال أبوه: يا بني الله لا ينسى أحدا من الرزق، لكنني أردتك أسداً يعطي، لا ثعلبا يأخذ.

مقابل رعاية حفيدتها... تطالب ابنها بـ 54 ألف دولار

بكين - وكالات: جدة صينية تقاضي ابنها، وتطالب بـ 54 ألف دولار اميركي مقابل 15 عاماً من رعاية حفيدتها بعد طلاق والديها، وتحمل نفقات المعيشة والعلاج والتعليم.

لجأت امرأة إلى القضاء لمطالبة ابنها بأكثر من 360 ألف يوان، (54 ألف دولار) مقابل سنوات أمضتها في رعاية حفيدتها.

وبدأت القضية حين كان عمر الطفلة أربع سنوات، ويومها كان طلاق بين والديها، عندها تولت الجدة جانباً كبيراً من مسؤولية رعاية الطفلة، بما في ذلك نفقات المعيشة والعلاج والتعليم.

ومع مرور السنوات وانتقال الابن بعد زواجه مجدداً للعيش مع زوجته، استمرت الجدة في رعاية الطفلة لنحو 15 عاماً، قبل أن تطالب بتعويض مالي، مؤكدة أنها لم تعد قادرة على تحمل الأعباء، المادية والجسدية، المترتبة على ذلك.

فاتورة طلاق بـ 1,9 مليار دولار لملياردير كوري

سيول - وكالات: الزمت محكمة كورية مؤسس سمايل غيت كوون هيوك-بين بتسوية طلاق 2,55 تريليون وون (1,9 مليار دلاور امكيري) تشمل 35 في المئة من الشركة، و65 مليار وون نقداً.

أمرت مؤسس شركة الألعاب العملاقة "سمايل غيت"، بدفع تسوية طلاق لزوجته، ما يمهد لتسجيل أكبر تسوية طلاق في تاريخ البلاد.

ويملك كوون،(52 عاماً) كامل أسهم "سمايل غيت"، الشركة المطورة للعبة القتال الشهيرة "كروس فاير"، ولعبة تقمص الأدوار "لوست آرك"، وكان قد أسس الشركة عام 2002، بعد عام واحد من زواجه من لي هوا-جين، التي بدأت إجراءات الطلاق.

وألزمت محكمة الأسرة في سيؤول كوون بمنح طليقته حصة 35 في المئة من الشركة، ودفع 65 مليار وون نقداً لها، فيما قدرت قيمة حصته بنحو 7,1 تريليون وون.

إلى رحمة الله

موسى عبدالله عيسى الحوشان
55 عاما – شيع
الرجال: العزاء في المقبرة
النساء: بيان ق 13 ش 8 م 12
ت-الرجال: 99013912 - 99300477
ت-النساء: 99593636

ناصر محمد ناصر العازمي
74 عاما – شيع
الرجال: العزاء في المقبرة
النساء: العارضية ق 10 ش 1 ج 15 م 48
ت-الرجال: 55071380 - 99852884

إنا لله وإنا إليه راجعون

الممثلة الأميركية ميكايلا هوفر خلال حضورها حفل توزيع جوائز "إيمي" في لوس أنجليس (اب)

أحرقوا جثته وبعد شهر ظهر حياً في السجن!

لندن- وكالات: أقدمت عائلة هندية على حرق جثة اعتقدت أنها لابنها المفقود، قبل أن تكتشف بعد نحو شهر أنه حي، ويقبع في السجن.

ونشرت صحيفة "ميرور" البريطانية أن في 5 أغسطس الماضي، اختفى رجل يدعى رافي كومار من منزله، فأبلغت عائلته الشرطة باختفائه، وبعد بضعة أيام، عُثر على جثة في مستنقع.

ونظراً إلى شدة تحللها، كان من الصعب التعرف على هويتها، فاعتقد أقارب كومار أنها له، وأقيمت مراسم تأبين في مدينة كابورتهالا، قبل أن تُحرق الرفات.

لكن في 2 سبتمبر الجاري، تلقت عائلة رافي اتصالا هاتفيا مفاجئا من السجن المركزي في كابورتهالا، أبلغتها فيه إدارة السجن بأن كومار موجود هناك منذ اليوم الذي اختفى فيه.

وسارعت العائلة إلى السجن، حيث اكتشفت أن السجين هو بالفعل ابنها، وأفاد الرجل بأنه احتُجز في 5 أغسطس الماضي بتهمة الإخلال بالنظام العام، ونُقل في اليوم نفسه إلى السجن.

ووفقا للشرطة، أُلقي القبض على الرجل بموجب مواد قانونية تتيح الإفراج عنه بكفالة. ويتعين حاليا على السلطات تحديد هوية الجثة التي أحرقت، إلا أن إجراء تحليل الحمض النووي للرفات لم يعد ممكنا، بعدما أدت الحرارة المرتفعة إلى تدمير مادتها الوراثية بالكامل.

كفيف بريطاني يقود سيارة مسروقة 240 كيلومتراً

لندن- وكالات: نظر القضاء البريطاني في قضية غريبة، بعدما قاد رجل كفيف سيارة لمسافة نحو 241 كيلومتراً على طريق سريع في منتصف الليل، وهو تحت تأثير الكحول، معتمداً فقط على تتبع المصابيح الخلفية للشاحنات الكبيرة للاهتداء في طريقه.

ومثل المتهم أنتوني هول،(50 عاما) أمام المحكمة الجزئية، واضعا نظارات داكنة ومستعيناً بعصا، عقب توقيفه في ساعات الفجر الأولى بالقرب من مدينة كارلايل بمقاطعة كمبريا.

ونشرت صحيفة "دايلي ستار" البريطانية أن الواقعة بدأت إثر تلقي الشرطة بلاغات في الساعات الأولى من صباح 29 يونيو الماضي بشأن تسير بطريقة متعرجة بين المسارات، وتنحرف نحو رصيف الطريق السريع.

وعقب توقيفه، أقر هول للشرطة بأنه فقد بصره منذ عامين، لكنه يستطيع تمييز بعض الضوء، وانه قاد السيارة خلف أضواء الشاحنات النقل الثقيل بعدما تجاوز إحداها، وكان يبحث عن نقطة استدلال أخرى، وانه توقف خلال الرحلة عند محطة وقود وعمل أحد الموظفين على تعبئة السيارة له.

واعترف هول بأنه أخذ سيارة شريكته دون علمها، ببنية الوصول إلى اسكتلندا، والابتعاد عن بيته إثر خلافات منزلية ضاغطة.

وأوضحت محامية الدفاع، أديل غراهام، أن موكلها لم يحمل رخصة قيادة قط، وليس لديه سوابق جنائية، وأنه كان يمر بانهيار ونقص نفسي وحالة حصار داخل منزله ليلة الحادثة.

وأصدرت المحكمة حكماً بالسجن لمدة 36 أسبوعاً مع إيقاف التنفيذ لمدة 18 شهراً.